

**BUTANTAN FAZ  
111 ANOS E ABRE AS  
PORTAS DOS MUSEUS  
DE GRAÇA** {pág 04}

ANDRÉ PORTO/METRO

**NA TELONA  
FILMES QUARENTÕES  
GANHAM RETROSPECTIVA  
NO CINE OLIDO** {pág 18}



“O Poderoso Chefão” é uma das produções de 1972

**metro**®

**SÃO PAULO**  
Sexta-feira,  
24 de fevereiro de 2012  
Edição nº 1.247, ano 5

Mín 19°C  
Máx 27°C



ACOMPANHE TODAS AS TENDÊNCIAS DA MODA.  
**JORNAL VISTA | ABUSE C&A**

# Governo de SP vai exonerar ‘ficha-suja’

- ▶ Até final de março, indicados para cargos de confiança condenados em segunda instância não serão efetivados
- ▶ Medida também abrange funcionários em exercício ▶ Regra valerá inclusive para o primeiro escalão {pág 04}

**Terra da garoa**



▶ A história musical da cidade é contada em exposição no Sesc Santana {pág 18}

**Confusão na apuração**

## Tumulto no Carnaval custa caro

- ▶ Fiança de cada suspeito fica em R\$ 12,4 mil ▶ Diretor da Camisa Verde será indiciado {pág 02}

## Palmeiras dá liderança de graça ao Corinthians

Verdão empata em 1 a 1 com o Oeste e deixa ponta da tabela para o arquirrival {pág 20}

## Jet ski: Garoto e pais faltam a depoimento

Advogado de adolescente acusado de matar menina de 3 anos diz que família teme agressões {pág 06}

ANDRÉ PORTO/METRO



1  
foco

Acerte o relógio



À meia-noite de amanhã, relógios devem ser atrasados em

1 hora



Os brasileiros que moram nas regiões Centro-Oeste, Sul e Sudeste, além do Estado da Bahia, terão que atrasar o relógio em uma hora

## Cotações

Dólar

- 0,40%  
(R\$ 1,70)

Euro

+ 0,01%  
(R\$ 2,26)

Bovespa

- 0,41%  
(65.819 pts)

Selic

(10,50%)

Salário mínimo  
(R\$ 622)

# Diretor da Camisa Verde depõe e será indiciado

► Integrantes detidos pagaram fiança de R\$ 12,4 mil e foram soltos

O diretor de Carnaval da escola Camisa Verde e Branco, Alexandre Salomão, será indiciado pelos crimes de supressão de documentos e dano ao patrimônio público. Ele prestou depoimento ontem e deverá responder em liberdade porque não houve flagrante.

Outra integrante da escola, Josélia Alves, também foi ouvida pela polícia e deve ser enquadrada por incitação ao crime.

Na tarde de ontem, a Justiça fixou fiança para conceder liberdade a dois integrantes de escolas de samba presos. Tiago Ciro Tadeu Faria e Cauê Ferreira, presos após invadirem a área de apuração e rasgarem papéis com as notas, pagaram R\$ 12.400, cada um, e foram soltos.

Para a polícia, a confusão na apuração foi uma ação orquestrada por dirigentes de escolas para impedir que a Mocidade Alegre fosse declarada campeã.

Segundo o delegado Osvaldo Nico Gonçalves, da Deatur (Delegacia de Atendimento ao Turista), Tiago Faria, que rasgou as cédulas com as últimas notas, havia recebido "uma missão". Ontem, ele disse que os dirigentes de escolas que incentivaram a invasão podem ser enquadrados por incitação ao crime.

Estão marcados para hoje os depoimentos de Wagner da Costa, vice-presidente da Gaviões, Edilson Casal, presidente da Pérola Negra, e Luciana Silva, integrante da Tom Maior. ● METRO



► Alexandre Salomão (de blusa azul) será indiciado

## Bueiro explode na praça João Mendes

A explosão de uma caixa de de inspeção subterrânea da Eletropaulo assustou quem passava pela praça João Mendes, na manhã de ontem. A tampa do bueiro foi arremessada, mas não atingiu ninguém.

Segundo a Eletropaulo, um curto-circuito em um cabo de baixa tensão ge-

rou a explosão. Um imóvel foi afetado pelo acidente.

Técnicos da Eletropaulo investigarão as causas do problema. Essa foi a terceira explosão de bueiro no centro este ano. A primeira, no dia 6, ocorreu no viaduto do Chá. A segunda, em janeiro, na rua Dr. Frederico Steidel. ● METRO

LUÍZ CARLOS MURAUSKAS/FOLHAPRESS



► Bombeiros foram chamados após curto-circuito



► Pedras portuguesas foram trocadas por piso liso

## Calçada do Minhocão ganha piso de concreto

As calçadas sob o elevado Costa e Silva, mais conhecido como Minhocão, perderam os desenhos do símbolo de São Paulo. Isso porque a prefeitura está substituindo as pedras portuguesas por um piso de concreto igual ao da avenida Paulista.

As obras de reforma da região começaram em abril de 2010, mas foram interrompidas porque a empresa contratada não cumpriu cláusulas contratuais. Apenas no final de 2011 é que a prefeitura conseguiu retomar as obras. ● METRO

## USP lidera ranking de formação de doutores

A USP (Universidade de São Paulo) foi classificada como a instituição de nível superior que mais forma doutores em todo o mundo por um ranking da Universidade de Jiao Tong, na China.

O Academic Ranking of World Universities analisou dados de 682 instituições. Depois da USP aparecem as universidades da Jordânia e de Tóquio.

O ranking também apontou que a USP é a terceira colocada em verba dedicada para pesquisas (entre 673 instituições), a quinta em número de artigos científicos publicados (entre 1.181 universidades) e a 21ª em porcentagem de professores com doutorado (entre 286). ● METRO

metro

Telefones:  
011/3528-8520 (redação)  
011/3528-8500 (comercial)

O jornal Metro circula em 22 países e tem alcance diário superior a 20 milhões de leitores. No Brasil, é uma joint venture do Grupo Bandeirantes de Comunicação e da Metro Internacional. É publicado e distribuído gratuitamente de segunda a sexta em São Paulo, ABC paulista, Santos, Campinas, Rio de Janeiro, Curitiba, Belo Horizonte e Porto Alegre, somando mais de 440 mil exemplares.

## EXPEDIENTE

**Metro Brasil.** Presidente: Cláudio Costa Bianchini.  
Diretor de Redação: Fábio Cunha (MTB: 22.269). Diretor Comercial e Marketing: Carlos Eduardo Scappini.  
Diretora Financeira: Sara Velloso. Diretor de Operações: Luis Henrique Correa.

**Metro São Paulo.** Editores Executivos: Ariel Kostman e Lara De Novelli (MTB: 31.369).  
Coordenador de Redação: Irineu Masiero. Editor de Arte: Vítor Iwasso.  
Gerente Comercial Nacional: Ricardo Adamo. Gerentes Comerciais: Tânia Biagio e Elizabeth Silva.

Editado e distribuído por SP Publimento S/A. Endereço: rua Tabapuá, 81, 14º andar, Itaim, CEP 04533-010, São Paulo, SP. O jornal Metro é impresso na Plural Editora e Gráfica Ltda.

A tiragem e distribuição desta edição de 150.000 exemplares são auditadas pela BDO.



# Volkswagen é muito **mais**

# espaço



### Fox 1.0 4 portas COMPLETO

Por apenas  
**R\$ 34.990**

### Fox 1.6 4 portas COMPLETO

Por apenas  
**R\$ 38.990**

Itens nas versões 1.0 e 1.6:

- Ar-condicionado
- Direção hidráulica de série
- Vidros elétricos nas 4 portas
- Travamento central
- PACOTE TREND: antena no teto, preparação para som e itens na cor do veículo



Chave canivete



Gaveto sob o banco do motorista e 17 porta-objetos



Revestimento de tecido nas portas

### Gol 1.0 4 portas COMPLETO

Por apenas  
**R\$ 33.990**

### Gol 1.6 4 portas COMPLETO

Por apenas  
**R\$ 36.490**



Porta-malas revestido de carpete



Portas com revestimento de tecido



Porta-revistas na parte posterior dos bancos dianteiros



Itens nas versões 1.0 e 1.6:

- Ar-condicionado
- Direção hidráulica
- Vidros e travos elétricos dianteiros e traseiros
- Chave canivete com alarme
- Limpador e desemboçador do vidro traseiro
- PACOTE TREND: spoiler traseiro, itens externos na cor do veículo, painel de instrumentos com conta-giros e faróis duplos

Muito **mais** ofertas no site [vw.com.br/ofertas](http://vw.com.br/ofertas)

#### REDE AUTORIZADA

**CENTRO**  
Caltabiano Pacaembu..... 3660-5000  
Frankfurt..... 3643-1111  
Sorana Lapa..... 3795-5811  
Toriba..... 3990-4050  
Toriba Freg. do Ó..... 3990-3900  
Zamora..... 3813-3355

**ZONA OESTE**  
Caltabiano Pacaembu..... 3660-5000  
Frankfurt..... 3643-1111  
Sorana Lapa..... 3795-5811  
Toriba..... 3990-4050  
Toriba Freg. do Ó..... 3990-3900  
Zamora..... 3813-3355

**ZONA NORTE**  
Brasilwag C. Norte..... 2179-8080

Brasilwag Vila Guilherme..... 2179-2424  
Marte..... 2990-4210  
Sorana..... 2141-5811  
Toriba..... 2238-4000

**ZONA SUL**  
Alta Jafet..... 5078-2000  
Alta Vergueiro..... 2915-2000  
Brasilwag Cambuci..... 2179-0707  
Brasilwag Moema..... 2179-3322  
Brasilwag Sto. Amaro..... 2179-2121  
Brasilwag Vila Nova Conceição..... 2179-2323  
Carraigá Jardins..... 3093-8000

Carraigá Morumbi..... 3525-8000  
Comeri Vila Mariana..... 5078-1055  
Green Giovanni..... 3747-0000  
Itavox Nações Unidas..... 5545-3000  
Jewa..... 3021-1000  
Marcas Famosas..... 5538-5000  
Morumbi Motor..... 3723-5050

**ZONA LESTE**  
Amazon..... 2696-1000  
Amazon Anhaia Mello..... 3019-4000  
Biguaçu..... 2176-4000  
Green Aricanduva..... 2723-7000

Green Tatuapé..... 2942-1800  
Itavox São Mateus..... 2010-2250  
Original Itaim Paulista..... 2563-7000  
Original Penha..... 2792-6000  
Original São Miguel..... 2037-3700

**GRANDE SÃO PAULO**  
Caltabiano Alphaville..... 4134-6000  
Discovel Cotia..... 4148-9000  
Itavox Osasco 1..... 3652-5800  
Itavox Osasco 2..... 3652-1252  
Original Arujá..... 4654-7777  
Original Guarulhos 1..... 2464-7000

Original Guarulhos 2..... 2423-4000  
Original Mogi..... 4795-4422  
Original Suzano..... 4752-9000  
Sorana Sul..... 2165-7411

**ABCD**  
Automasa..... 4512-4444  
Avel São Bernardo..... 4334-6666  
Conshop..... 4422-8000  
Diauto..... 4225-8500  
Original Diadema..... 4075-6000  
Original São Bernardo..... 4367-7700  
Saval..... 4435-1000

#### BANCO VOLKSWAGEN



www.vw.com.br. Promoção válida até 24/2/2012 para veículos com pintura sólida e custo de frete incluso. Novo Gol 1.0, 4 portas, ano/modelo 2011/2012, cód. 5U11C4 + PK5 + WAB + PF4: à vista a partir de R\$ 33.990,00. Novo Gol 1.6, 4 portas, ano/modelo 2011/2012, cód. 5U11E4 + PK5 + WAB + PF4: à vista a partir de R\$ 36.490,00. Novo Fox 1.0, 4 portas, ano/modelo 2011/2012, cód. 5Z31R4 + P4P + PK5 + WAA: à vista a partir de R\$ 34.990,00. Novo Fox 1.6, 4 portas, ano/modelo 2011/2012, cód. 5Z31E4 + PK5 + WAA: à vista a partir de R\$ 38.990,00. IOF, cadastro e despesas de gravame inclusos na operação e no CET. Despesas de registro eletrônico da operação não inclusas no cálculo da prestação e do CET. Consulte outras condições de financiamento numa Concessionária Volkswagen Autorizada. Para os demais modelos e planos de financiamento, o CET será calculado e informado ao cliente previamente à contratação. Crédito sujeito a aprovação. Garantia de 3 anos para a Linha Volkswagen 2011/2012, sem limite de quilometragem, para defeitos de fabricação e montagem em componentes internos de motor e transmissão (exceto Kombi, limitada a 80.000 km). É necessário, para a sua utilização, o cumprimento do plano de manutenção. Ouvidoria: 0800 701 2834. SAC: 0800 770 1926. Acesso às pessoas com deficiência auditiva ou de fala: 0800 770 1935.



Faça revisões em seu veículo regularmente.



# Ficha Limpa vai valer para servidores de SP

► Decreto estadual que será publicado até final de março impedirá que condenados sejam nomeados

O governador Geraldo Alckmin anunciou ontem que vai estender a lei da Ficha Limpa para servidores públicos estaduais.

Segundo ele, funcionários indicados para cargos de confiança condenados pela Justiça em segunda instância não poderão ser nomeados. A medida deve ser publicada por decreto no "Diário Oficial" até o final de março. O decreto também vai impedir que secretários estaduais e diretores de autarquias que foram condenados pela Justiça também sejam nomeados.

Segundo o governador, a

**"A lei vai valer para todos os funcionários, não só para os novos contratados."**

GOVERNADOR GERALDO ALCKMIN

Procuradoria Geral do Estado estava aguardando a decisão do STF (Supremo Tribunal Federal), que no dia 16 decidiu que a lei da Ficha Limpa é constitucional e já vale para as eleições deste ano. A lei, de iniciativa popular, impede que candidatos condenados por um órgão colegiado disputem eleições.

O decreto estadual será

retroativo. Servidores públicos que tiverem condenação em segunda instância poderão ser exonados. "A lei vai valer para todos os funcionários, não só para os novos contratados", afirmou o governador.

A extensão da Ficha Limpa também é discutida pela Câmara Municipal. Os vereadores podem votar, nas próximas semanas, projeto que também veta a nomeação de servidores já condenados, mas só para novas contratações.



MARCIO ALVES  
METRO SÃO PAULO



► Governador promete vetar servidores com ficha suja

## Butantan tem entrada grátis amanhã

Para celebrar seu aniversário de 111 anos, o Instituto Butantan programou uma série de atividades gratuitas para a população amanhã. Quem comparecer ao local terá acesso liberado aos três museus: Biológico, Microbiologia e Histórico. Para visitar o acervo, basta retirar o ingresso na bilheteria, que funciona das 8h45 às 16h15.

Entre as novidades está a visitação aos novos animais em exposição no museu biológico: uma Pítton Albina, cobra que no passado era vendida como pet, uma Jararaca da Amazônia e uma cobra Pítton Granito, que por causa da tonalidade só pode ser encontrada em cativeiro. O local conta ainda com uma exposição permanente de serpentes brasileiras, aranhas, escorpiões e iguanas.

Os museus do Instituto Butantan ficam abertos de terça a domingo, das 8h às 17h. ● METRO

**10 MEGA**  
PELO PREÇO DE  
**1 MEGA:**  
**R\$ 29,80/MÊS**  
— NO NET COMBO, POR 3 MESES —  
**4004-8844**

PARA OS NETS, É AGORA.  
[www.netcombo.com.br](http://www.netcombo.com.br)



Oferta válida até 15/3/2012, para novos assinantes de NET Virtua 10 Mega por R\$ 29,80, no pacote NET Combo, no contrato simultâneo de NET (TV por assinatura) no pacote NET Não TV, de NET VIRTUA 10 Mega e de NET FONE no plano Fala Light, por R\$ 99,90 por mês, nos três primeiros meses (proporcional aos dias utilizados a partir do dia de instalação) mais custos de ligação realizados. Após o período promocional, o valor mensal do NET Combo será de R\$ 129,90/mês. Valores válidos no pacote de serviços Conecta e exclusivamente para portabilidade numérica, mediante autorização do débito automático em cartão-corrente como forma de pagamento e compromisso de permanência mínima de 12 meses com a NET (TV por assinatura) e de NET Virtua. Em caso de cancelamento será cobrado multa de até R\$ 360,00. A mudança de plano ou desistência de qualquer dos serviços obriga o cliente a pagar o valor do total dos produtos contratados conforme política comercial vigente no momento da alteração. A velocidade nominal é máxima nominal, sujeita a variações. O provedor de acesso gratuito não inclui nenhum serviço adicional além do provimento de acesso à Internet. Serviços inteligentes grátis por tempo indeterminado. Serviço de telefonia local fornecido pela Estrelinh, com base no Termo de Autorização 219/2002/SPS-Anatel. Os equipamentos cedidos pela NET deverão ser devolvidos na rescisão do contrato. Consulte condições deste oferta em sua cidade, disponibilidade técnica para instalação em seu endereço, características dos serviços e condições de aplicação, inclusive individualmente, dos serviços apresentados pelo telefone 4004-8844.

CONHEÇA TAMBÉM O COMBO MULTI: TV HD + CELULAR + BANDA LARGA + FIXO  
ECONOMIA DE ATÉ 30% • [COMBOMULTI.COM.BR](http://COMBOMULTI.COM.BR) • 0800 701 2121





# Walmart



## É MENOR PREÇO

PREÇOS VÁLIDOS POR

# 1 SEMANA

24 de Fevereiro a 01 de Março

## O lanchinho da garotada está no Walmart.



**Cereal matinal Sucrilhos Kellogg's**  
• Porção individual  
• 25 g

RS **0,90**



**Mini Trakinas**  
• Sabores  
• 125 g

RS **3,09**



**Salgadinho Lanchinho Elma Chips**  
• Sortido  
• Contém 5 unidades de 20 g

RS **3,14**



**Bolinho Ana Maria Pullman**  
• Sabores  
• 80 g

RS **1,28** cada



**Mini Wafer Nestlé**  
• Sabores  
• 20 g

RS **0,58**



**Petit Chaminho Ninho Soleil Nestlé**  
• Sabores  
• 320 g

RS **3,48**



**Queijo processado Polenguinho**  
• Pocket  
• Com 2 unidades

RS **1,48**



**Iogurte Polpa 1+1 Ninho Soleil Nestlé**  
• Sabores  
• 125 g

RS **1,88**



**Leite Fermentado Chamyto**  
• 450 g

RS **2,99**



**Suco Chamyto Nestlé**  
• Sabores  
• 200 ml

RS **0,89**



**Bebida Láctea Nestlé**  
• Sabores  
• 180 g

RS **0,98**



**Achocolatado líquido Bom Preço**  
• Com 3 unidades de 200 ml cada

RS **1,98**



**Suco Kapo Del Valle**  
• Sabores  
• 200 ml

RS **0,99**



**Suco Ades**  
• Sabores  
• 200 ml

RS **1,40**



### Aproveite o menor preço comprovado pelo Datafolha.

Central de Relacionamento com o Cliente: 0800-7055050 ou [walmartvoce@wal-mart.com](mailto:walmartvoce@wal-mart.com).

Os preços citados neste impresso são em Reais e válidos de 24/02 a 01/03/2012 ou enquanto durarem os estoques, prevalecendo o que ocorrer primeiro, para as lojas mencionadas. Garantimos a quantidade mínima de 10 unidades por loja, dos produtos aqui anunciados na data de início da validade desse impresso. Não vendemos por atacado. Quantidades limitadas. Fotos ilustrativas. Lojas e Horários: GRANDE SP - Aricanduva Seg a Sex das 8h às 23h, Sáb das 8h às 24h e Dom das 8h às 23h - Indianópolis Seg a Sáb das 8h às 23h e Dom das 8h às 22h - Osasco das 7h às 23h - Pacaembu das 7h às 23h - Santo André Seg a Sáb das 8h às 23h e Dom das 8h às 22h - S. Bernardo do Campo das 7h às 24h - Shop. Central Plaza das 8h às 23h - Tamboré das 7h às 23h - Morumbi Seg a Sáb das 7h às 23h (Dom/Fer das 8h às 23h) - VI. Guilherme das 7h às 23h - VI. Leopoldina das 7h às 23h - Washington Luís Seg a Sáb das 8h às 24h e Dom das 8h às 22h - Guarulhos Seg a Sex das 8h às 23h, Sáb das 8h às 24h e Dom das 8h às 22h (inclusive feriados) - Granja Viana das 7h às 23h.

Outras opções online [www.walmart.com.br](http://www.walmart.com.br)





ADRIANO VIZONI/FOLHAPRESS

► Cirleide Lames, mãe da vítima, chega à delegacia para prestar depoimento

# Garoto que pilotava jet ski não depõe

► Advogado se queixa de assédio e diz que ele será ouvido até segunda

Nem os pais e nem o adolescente de 14 anos acusado de conduzir o jet ski que atropelou e matou Graziely Almeida Lames, de 3 anos, em Bertiooga, no último sábado, apareceram ontem para prestar depoimento. Agora, a previsão é de que o menor seja ouvido até segunda-feira.

Segundo o advogado da família, o medo do assédio da imprensa e da reação da população foram os motivos para adiar os depoimentos.

A mãe, o pai e dois tios de Graziely foram ouvidos pela polícia. Ao deixar a delegacia, a mãe da menina, Cirleide Lames, disse que estava triste porque a família do menor não a procurou até agora.

Ela também lamentou a demora no resgate de sua filha. Para Cirleide, se o socorro tivesse chegado mais rápido, Graziely estaria viva.

Hoje, o caseiro do imóvel alugado pela família do

**“Queria que a mãe dele colocasse o filho dela no lugar da minha filha.”**

CIRLEIDE LAMES, MÃE DA VÍTIMA

acusado deve prestar depoimento. Ele deve confirmar que levou o aparelho para o jovem na praia de Guaratuba.

Testemunhas que estavam na praia afirmam que o menor pilotava o jet ski. Após perder o controle, o aparelho seguiu em alta velocidade até a beira do mar.

Graziely Almeida, que estava deitada, foi atingida na cabeça. Levada pelo helicóptero Águia, ela morreu em um hospital de Bertiooga.

A polícia instaurou um inquérito para apurar homicídio culposo (sem intenção). Caso fique comprovado que algum adulto autorizou o adolescente a guiar o jet ski, ele poderá ser indiciado. ● METRO

## Grupo faz arrastão em lanchonete nos Jardins

Seis homens armados invadiram a Lanchonete da Cidade, nos Jardins, anteontem. Os criminosos fizeram um arrastão no local e fugiram antes da chegada da Polícia Militar.

O crime aconteceu às 23h30 e durou três minutos. Na hora do arrastão, 15 clientes jantavam no restaurante e tiveram seus

pertences roubados. Ninguém ficou ferido.

O estabelecimento informou que as câmeras de segurança não registraram o crime. Clientes e funcionários da lanchonete prestaram depoimento na tarde de ontem. Um boletim de ocorrência foi registrado. A polícia investiga o caso. ● METRO

## Advogada vai recorrer da sentença de Lindemberg

A defesa de Lindemberg Alves Fernandes confirmou ontem que pedirá a anulação da sentença que o condenou a 98 anos prisão por 12 crimes, entre eles a mor-

te de Eloá Pimentel.

Segundo a advogada Ana Lúcia Assad, houve cerceamento de defesa durante o júri popular, que durou quatro dias. ● METRO ABC

**Do seu jeito.**

## FIESTA UPGRADE

- 1.0 com travas e alarmes de série **UPGRADE** Aquecedor + desembaçador vidros elétricos dianteiros **R\$ 26.900** CAT. FAE2
- 1.0 com direção **UPGRADE** Ar-condicionado **R\$ 30.900** CAT. FBF2
- 1.0 completo **UPGRADE** 1.6 completo **R\$ 33.900** CAT. FEE2

SUV líder da categoria **3 ANOS** CAT. EFA2

**ECOSPORT FREESTYLE 1.6** *ALIX*

A partir de R\$ **51.900**

ou entr. R\$ 25.000, + **60x R\$ 751** **1ª parcela para MAIO**

**FOCUS HATCH 1.6** *ALIX*

A partir de R\$ **53.900** CAT. OAB2

**0% TAXA em 24X**

**NOVO FORD KA** *ALIX*

Para cheque na cor do veículo **UPGRADE** Travas elétricas Alarme

CAT. EXE1 - A partir de R\$ **23.600**

**NEW FIESTA HATCH** *ALIX* CAT. RCA2

A partir de R\$ **45.950**

**NEW FIESTA SEDAN** *ALIX* CAT. BCA2

A partir de R\$ **47.950**

**ABRIREMOS NESTE DOMINGO** [www.sonnervig.com.br](http://www.sonnervig.com.br)

<p><b>OESTE • PACAEMBU</b> Av. Norma Pieruccini Gianotti, 725 (Continuação Av. Marquês de S. Vicente)</p> <p><b>3871-8000</b></p>	<p><b>SUL • IPIRANGA</b> Av. Dr. Ricardo Jafet, 1283 (Próximo ao Extra)</p> <p><b>2066-1000</b></p>	<p><b>GRANJA VIANA</b> Rod. Raposo Tavares, km 23,5 (Ao lado do Mc Donald's)</p> <p><b>4617-9300</b></p>	<p><b>NORTE • V. GUILHERME</b> Rua dos Machados, 150 (Ponte da Vila Guilherme)</p> <p><b>2971-7171</b></p>	<p><b>NORTE • SANTANA</b> Av. Zaki Narchi, 1185 (Próximo ao Center Norte)</p> <p><b>2223-2000</b></p>
---	---	--	--	---

Promoção compre e ganhe "Fiesta Upgrade" válida até 31/03/2012. Compre um dos catálogos participantes da promoção e recebe um catálogo superior, conforme previamente definido. Participam desta promoção os catálogos FAE2, FBE2, FCE2, FCG2, SAE2, SCE2, SCG2 e SEF2. Regulamento completo no site [www.ford.com.br](http://www.ford.com.br). Fiesta Rocam Hatch, 1.0, 2011, (cat. FAE2), a partir de R\$ 26.900,00. Fiesta Rocam Hatch, 1.0, 2011, (cat. FBF2), a partir de R\$ 30.900,00. Fiesta Rocam Hatch, 1.6, 2011, (cat. FEE2), a partir de R\$ 33.900,00. Ka, 2011/2012, (cat. KBBX2), a partir de R\$ 23.600,00 à vista. Ford EcoSport FreeStyle 1.6i 2012 (cat. EFA2) a partir de R\$ 51.900,00 à vista ou financiado com taxa de 1,54% a.m e 20,13% a.a. Com R\$ 25.000,20 de entrada e saldo em 60 parcelas de R\$ 751,00, na modalidade CDC com 90 dias de carência para pagamento da 1ª parcela, incluindo tarifas, custos e impostos (IOF). Valor total a prazo de R\$ 70.000,23. Custo Efetivo Total (CET) calculado na data de 26/01/2011 a partir de 1,88% a.m. e 25,00% a.a. Ford Focus Hatch 1.6i 2012 (cat. OAB2) a partir de R\$ 53.900,00 à vista ou financiado com taxa de 0,00% a.m e 0,00% a.a. Com entrada de R\$ 27.850,70 e saldo em 24 parcelas de R\$1.150,00 na modalidade CDC com 30 dias de carência para pagamento da 1ª parcela, incluindo tarifas, custos e impostos (IOF), valor total a prazo de R\$ 55.250,70. Custo Efetivo Total (CET) calculado na data de 21/01/2011 a partir de 0,41% a.m e 4,97% a.a. através do Programa Ford Credit. New Fiesta Hatch, 1.6, 2011, (cat. RCA2), a partir de R\$ 45.950,00. New Fiesta Sedan, 1.6, 2011, (cat. BCA2), a partir de R\$ 47.950,00. A Sonnervig reserva-se ao direito de corrigir possíveis erros gráficos. Os veículos Ford estão em conformidade com o PROCONVE. Faça revisões em seu veículo regularmente. Válido até 26/02/2012 ou término de estoque. Fotos meramente ilustrativas.



# Walmart



PREÇOS VÁLIDOS POR

# 1 SEMANA

24 de Fevereiro a 01 de Março

## Aproveite o menor preço comprovado pelo Datafolha.



Grátis  
500 g

**Arroz branco  
Camil Reserva  
Especial**  
• Tipo 1  
• 5,5 kg

**R\$ 8,48**



**Açúcar  
refinado  
União**  
• 1 kg

**R\$ 1,79**



**Farinha de  
trigo Renata**  
• 1 kg

**R\$ 2,28**



**Alho roxo  
a granel**  
• Cada 100 g

**R\$ 0,39**



**Achocolatado  
Bom Preço**  
• Com 3 unidades  
de 200 ml cada

**R\$ 1,98**



**Sorvete Kibon**  
• Sabores (exceto  
especiais)  
• 2 L

**R\$ 11,98**



**Guaraná  
Antarctica  
ou Pepsi**  
• PET  
• 1,5 L

**R\$ 1,99  
cada**



**Tomate salada**  
• Kg

**R\$ 1,99**



**Coxão Mole  
bovino**  
• Peça a vácuo  
• Kg

**R\$ 12,90**



50% de desconto  
no Comfort 500 ml.

**Lava roupa Omo  
líquido + Comfort  
concentrado**  
• Omo: 630 ml /  
Comfort: 500 ml

**R\$ 10,40**



Leve 8,  
Pague 7

**Pack Sabonete Lux**  
• 90 g cada

**R\$ 5,90**



**Micro-ondas  
Durabrand EM72**  
• 20 litros

à vista  
**R\$ 168,00**

**3x R\$ 56,00**

A condição em até 10x sem juros é exclusiva no cartão Hipercard para os itens indicados.  
Parcela mínima de R\$30,00. Consulte parcela mínima e demais condições na loja.

Central de Relacionamento com o Cliente: 0800-7055050 ou [walmartvoce@wal-mart.com](mailto:walmartvoce@wal-mart.com).

Os preços citados neste impresso são em Reais e válidos de 24/02 a 01/03/2012 ou enquanto durarem os estoques, prevalecendo o que ocorrer primeiro, para as lojas mencionadas. Garantimos a quantidade mínima de 10 unidades por loja, dos produtos aqui anunciados na data de início da validade desse impresso. Não vendemos por atacado. Quantidades limitadas. Fotos ilustrativas. Lojas e Horários: GRANDE SP - Aricanduva Seg a Sex das 8h às 23h, Sáb das 8h às 24h e Dom das 8h às 23h - Indianópolis Seg a Sáb das 8h às 23h e Dom das 8h às 22h - Osasco das 7h às 23h - Pacaembu das 7h às 23h - Santo André Seg a Sáb das 8h às 23h e Dom das 8h às 22h - S. Bernardo do Campo das 7h às 24h - Shop. Central Plaza das 8h às 23h - Tamboré das 7h às 23h - Morumbi Seg a Sáb das 7h às 23h (Dom/Fer das 8h às 23h) - VI. Guilherme das 7h às 23h - VI. Leopoldina das 7h às 23h - Washington Luís Seg a Sáb das 8h às 24h e Dom das 8h às 22h - Guarulhos Seg a Sex das 8h às 23h, Sáb das 8h às 24h e Dom das 8h às 22h (inclusive feriados) - Granja Viana das 7h às 23h.

Outras opções online [www.walmart.com.br](http://www.walmart.com.br)



# Governo assume riscos do trem-bala

► Empresa vencedora do leilão só precisará pagar por passageiro transportado ► Estatal fará projeto executivo

Em mais uma tentativa de atrair empresas para o projeto do TAV (Trem de Alta Velocidade), cuja licitação já foi adiada por três vezes, o governo federal decidiu assumir boa parte dos riscos financeiros e de execução da obra, que prevê a ligação entre as cidades do Rio de Janeiro, São Paulo e Campinas.

No primeiro edital, divulgado em junho do ano passado, a concorrência seria definida pelo menor valor apresentado para a passagem entre São Paulo e o Rio de Janeiro, na classe econômica, cujo teto estipulado foi de R\$ 200.

Agora, o vencedor será aquele que oferecer o maior valor de outorga para a relação passageiro/quilômetro percorrido. A tarifa será mantida em R\$ 200.

Segundo o jornal "Valor Econômico", para garantir o interesse do setor privado, o governo assumirá o



► Trem-bala ligará Campinas, São Paulo e Rio

risco dessa demanda futura. Antes, o operador do trem-bala teria de pagar um valor fixo. Agora, pagará apenas pelo número de passageiros transportados. A previsão é de 46 milhões de pessoas em 2024.

Além disso, uma empresa pública que será criada após a licitação, entregará o projeto executivo pronto ao grupo vencedor.

O governo também optou por dividir a licitação em duas partes. A primeira, marcada para novembro, definirá o responsável pela operação e administração do trem-bala. A segunda, um ano depois, licitará as obras civis e a exploração do potencial imobiliário. O TAV deve custar R\$ 50 bilhões (R\$ 22 bi serão financiados pelo BNDES). ● METRO

## País tem 37,2 mil jovens em abrigos

O número de crianças e adolescentes vivendo em abrigos no Brasil aumentou. Em janeiro, o país registrava 36.437 acolhidos. Agora, são 37.240, segundo o CNCA (Cadastro Nacional de Crianças e Adolescentes Acolhidos). A maioria dos abrigados é do sexo masculino (19.641).

São Paulo é o Estado que mais tem crianças e adolescentes abrigados, com 8.485. Em seguida aparecem Minas Gerais (5.574), Rio de Janeiro (4.422), Rio Grande do Sul (3.802) e Paraná (2.943).

De acordo com o cadastro, existem 2.008 abrigos em todo o país. ● METRO

## Morte de gestantes cai 19%, mas ainda está acima da meta

Dados divulgados ontem pelo Ministério da Saúde indicam que o Brasil pode registrar a maior queda na taxa de mortalidade materna desde 2002.

No primeiro semestre do ano passado foram registradas 705 mortes – diminuição de 19% em comparação ao mesmo período de 2010.

De acordo com os dados, o país atingiu um índice de 63 mortes de mães a cada cem mil crianças nascidas vivas.

Considera-se morte materna a que ocorre devido a complicações durante a gestação ou até 42 dias após o parto. Segundo o ministro da Saúde, Alexandre Padilha, a redução se deve à

melhoria no acesso ao atendimento hospitalar e no acompanhamento médico da gestação.

Apesar da queda, o país não deve conseguir atingir os Objetivos do Milênio – meta estipulada pela ONU (Organizações das Nações Unidas) em 2000 – de chegar a 35 mortes maternas por cem mil nascidos vivos até 2015. A taxa, de acordo com as projeções, só será atingida em 2040. ● METRO

**“Estamos prevenindo para 2011 a melhor redução da taxa de mortalidade desde o ano 2000.”**

MINISTRO ALEXANDRE PADILHA



► Rodovias federais registraram 176 mortes

## Carnaval tem 18% menos mortes nas estradas federais

O número de mortes nas estradas federais do país no feriado de Carnaval diminuiu de 216, em 2011, para 176, neste ano. A queda, de 18%, foi divulgada ontem pela PRF (Polícia Rodoviária Federal).

O número de acidentes também caiu 22,4%. Neste ano, foram 3.346 ocorrências, ante 4.312 no ano passado. Também houve queda no número de feridos – de 2.690 para 2.001.

Santa Catarina foi o Estado em que mais houve maior redução. Foram 36 mortes no ano passado, e 7

# 494

é o número de motoristas detidos nas estradas federais após os testes do bafômetro. No feriado do ano passado, o número ficou em 479.

este ano. Minas Gerais foi o Estado com mais mortes (24). De acordo com a PRF, a queda foi decorrente do aumento da fiscalização, principalmente nos estados

turísticos, do deslocamento da polícia para áreas mais movimentadas e das campanhas de trânsito.

De acordo com o balanço, 30.425 motoristas passaram pelo teste do bafômetro. Do total, 494 foram detidos por dirigirem com mais de 0,6 g de álcool por litro de sangue).

Outros 1.410 perderam suas carteiras de habilitação e foram multados em R\$ 957,70.

A PRF também apreendeu 703 kg de cocaína, 412 kg de maconha e 3 mil pedras de crack. ● METRO



► Nível do rio Acre está 4 metros acima do normal

## Governo manda bombeiros para resgatar vítimas no AC

Mais 40 bombeiros das Forças Armadas foram enviados ontem ao Acre para reforçar os trabalhos de busca, salvamento e resgate de vítimas da cheia do rio Acre.

O grupo vai se juntar a outros 30 homens que já estão atuando na capital, Rio

Branco, e em Brasiléia, há uma semana.

O número de desabrigados por causa das chuvas intensas passou de 12 mil. O governo do Estado decretou ponto facultativo ontem. Em Rio Branco, 45 bairros estão completa-

mente alagados. Sete cidades do Estado já decretaram estado de emergência.

Desde o início das chuvas, o nível do rio Acre já subiu 4 metros acima do normal. A previsão é de que as chuvas continuem até março. ● METRO



Abra espaço na geladeira  
para seus refrigerantes.



Guaraná Antarctica, Soda  
ou Sukita - PET 237 ml  
**RS 0,89**  
cada



Guaraná Antarctica, Pepsi,  
Sukita ou Soda - lata 350 ml  
**RS 1,09**  
cada



Guaraná Antarctica, Pepsi,  
Soda ou Sukita - PET 600 ml  
**RS 1,79**  
cada



Guaraná Antarctica  
ou Pepsi - PET 1,5 litro  
**RS 1,99**  
cada



Soda ou Sukita uva  
PET 2 litros  
**RS 2,99**  
cada



Citrus Antarctica  
PET 1,5 litro  
**RS 2,99**



Guaraná Antarctica  
ou Pepsi - PET 3,3 litros  
**RS 3,99**  
cada



NESTA  
EMBALAGEM  
O LITRO  
SAI POR  
**RS 1,21**

Guaraná Antarctica  
ou Pepsi - PET 2 litros  
**RS 3,39**  
cada



Água tônica ou Citrus  
Antarctica - lata 350 ml  
Leve 12 pague 11  
**RS 1,49**  
cada



Bebida gasificada H2OH!  
PET 500 ml  
**RS 1,49**  
cada



Bebida gasificada H2OH!  
PET 1,5 litro  
**RS 2,79**  
cada



Pepsi, Soda ou Sukita  
PET 2,5 litros  
**RS 3,39**  
cada



CONFIRA EM NOSSAS LOJAS AS FACILIDADES DE PAGAMENTO. O pagamento pode ser feito em dinheiro, em cheque, com os cartões do Grupo Pão de Açúcar, de crédito Visa, MasterCard, Diners, American Express, Aura, Sorocred, Good Card e outros cartões de crédito de sua cidade; cartões de débito Maestro, MasterCard, Visa Electron, Rede Shop, Cheque Eletrônico, além de vários cartões-alimentação; confira a relação nas lojas. Entregamos em sua casa, informe-se nas lojas. Casa do Cliente: 0800-7732732.

Ofertas válidas de 24 a 26/02/2012, ou enquanto durarem os estoques, para todas as lojas Pão de Açúcar do Estado de São Paulo. Após essa data, os preços voltam ao normal. Para melhor atender nossos clientes, não vendemos por atacado e reservamo-nos o direito de limitar, por cliente, a quantidade dos produtos anunciados. Garantimos a quantidade mínima de 12 unidades/kg de cada produto por loja. Fica ressalvada eventual retificação das ofertas aqui veiculadas.

Fique por dentro das novidades do Pão de Açúcar nas redes sociais:



Os acessórios mostrados nas fotos não fazem parte das ofertas e as imagens dos produtos não precificadas são meramente ilustrativas. Verifique a disponibilidade dos itens deste folheto nas lojas Pão de Açúcar.



**Pão de Açúcar** Lugar  
de gente  
feliz.



# Venha para a Caraigá!

## AQUI TEM NEGOCIAÇÃO!



**JETTA SEDAN**

À vista, a partir de R\$

**65.755,**

**NA CARAÍGA TEM  
PREÇO, TEM ATENDIMENTO,  
TEM PRONTA ENTREGA, TEM  
BLINDADO, TEM TUDO!**



**TIGUAN**

À vista, a partir de R\$

**119.990,**

**2125-3158**

AV. CIDADE JARDIM, 350 - Ed. Dacon, esquina Faria Lima  
MARGINAL PINHEIROS - Em frente à Ponte Estaiada



**caraigá**



BRASILEIRA. COM DNA ALEMÃO.

[www.caraigavw.com.br](http://www.caraigavw.com.br)



Promocão válida até 29/02/2012 ou enquanto durarem os estoques para veículos básicos, pintura básica e custo de frete incluso. (1) Tiguan 2.0 TSI 16V Turbo 4P TIPTRONIC 11/12, a partir de R\$119.990,00 com itens de série. (2) Jetta Comfortline 2.0, 11/12, motor Total Flex, mecânica a partir de R\$ 65.755,00. Para mais informações, consulte-nos. Crédito sujeito à aprovação. Consulte outras taxas, planos e condições de financiamento na concessionária. A Caraigá reserva-se o direito de corrigir possíveis erros gráficos e de digitação. Fotos ilustrativas.

Se beber, não dirija.



# Brasileiros gastam US\$ 2 bi no exterior

- ▶ Dólar baixo e férias estimulam viagens internacionais no início de 2012
- ▶ Valor desembolsado em janeiro é o maior desde julho do ano passado

Com o dólar mais barato e as férias escolares, os gastos dos brasileiros em viagens internacionais voltaram a crescer em janeiro. No mês passado, os turistas brasileiros deixaram US\$ 1,99 bilhão lá fora, o segundo maior valor da série histórica iniciada em 1947.

Na comparação com janeiro do ano passado, os gastos cresceram 12,3%. O resultado é inferior apenas aos US\$ 2,230 bilhões registrados em julho de 2011, segundo dados do Banco Central divulgados ontem.

O valor do mês passado também é três vezes superior à despesa dos estrangeiros no país. Os gastos de viajantes estrangeiros no Brasil cresceram 10,1% em um



▶ Turistas brasileiros gastaram lá fora três vezes mais que estrangeiro no país

RENATO SILVA CERQUEIRA/FUTURA PRESS

ano e somaram US\$ 661 milhões no período.

Os dados preliminares deste mês até hoje mostram as despesas de brasileiros em viagem no exterior continuam em alta, no

valor de US\$ 1,156 bilhão.

Além do período de férias escolares, a queda na cotação estimulou o aumento nos gastos dos brasileiros no início do ano. Hoje, a moeda norte-americana

está um pouco acima de R\$ 1,70, valor ao registrado no fim de 2011, quando estava acima de R\$ 1,80.

“Em janeiro, temos essa sazonalidade. O comportamento de viagens internacionais tem sido bem mais moderado do que 2011. A nossa expectativa é de relativa estabilidade”, disse Túlio Maciel, chefe do Departamento Econômico do BC.

Em janeiro, os gastos dos brasileiros com cartão de crédito no exterior aumentaram 19,74% entre dezembro do ano passado e janeiro deste ano. Os pagamentos com cartão de crédito responderam por 60,47% dos débitos de brasileiros fora do país no primeiro mês de 2012. ● METRO

## Programa do IR não pode ser baixado no smartphone

O programa para declaração do Imposto de Renda 2012, que estará disponível hoje às 8h, não poderá ser utilizado em tablets ou smartphones. Segundo a Receita Federal, as diferenças nos “drives” nesses aparelhos demandaria ajustes no programa do IR para que o download fosse possível.

O Fisco também disponibilizará hoje na sua página na internet um tutorial so-

bre as regras do Imposto de Renda 2012. Neste ano, só será possível a emissão da primeira cota, ou da cota única, dos boletos para o pagamento do imposto devido (Darfs). Até então, o programa emitia todas as guias, mas esse documento não vinha corrigido pela Selic. Para imprimir as demais guias, o contribuinte terá de entrar no site da Receita ao longo do ano. ● METRO

## Interior gera mais empregos

O interior do Brasil gerou mais postos de trabalho formais do que as capitais em janeiro, segundo dados do Ministério do Trabalho e Emprego. No período, o interior criou 52.593 vagas com carteira assinada, o dobro do número de postos gerados pelos centros urbanos (25.653). ● METRO

## Empresa pode consultar SPC

O Tribunal Superior do Trabalho reconheceu o direito de uma empresa consultar o Serviço de Proteção ao Crédito (SPC) antes de contratar seus funcionários. O TST rejeitou recurso do Ministério Público do Trabalho em Sergipe que tinha o objetivo de impedir as pesquisas pela G.Barbosa Comericial, de Aracaju. ● METRO

www.claro.com.br

## Claro Ilimitado.

Fale e mande torpedos para Claro de todo o Brasil, acesse as redes sociais e e-mail. Tudo ilimitado.

Traga seu número para a Claro e aproveite.

DDD
✉
@
f
🐦
📺
in



**Grátis**  
A partir do Plano Sob Medida R\$ 50 com internet inclusa.

**LG C300**



**Grátis**  
A partir do Plano Sob Medida R\$ 60 com internet inclusa.

**SAMSUNG CH@T 335**



**Grátis**  
A partir do Plano Sob Medida R\$ 100 com internet inclusa.

**LG OPTIMUS BLACK**



**Grátis**  
A partir do Plano Sob Medida R\$ 130 com internet inclusa.

**LG OPTIMUS 2X**

Compartilhe cada momento. 

Para as contratações nos planos inferiores ao Sob Medida R\$ 130, consulte os benefícios disponíveis na promoção Claro Conta Sob Medida. Promoção não cumulativa, com restrições e intransferível, válida para adesão de pessoa física de 23/11/2011 a 29/02/2012 no Plano Sob Medida indicado, ou enquanto durar o estoque, limitado a 4 ativações e 1 aparelho por CPF. Oferta exclusiva apenas para portabilidade entrante na Claro referente a plano pós-pago. Sujeita a análise de crédito, assinatura de contrato e permanência mínima de 12 meses e multa contratual. Benefícios válidos por até 12 meses e Pacotes com valores promocionais concedidos até 31/12/2012 para clientes Sob Medida, se o cliente se mantiver adimplente. Atrasos no pagamento superiores a 15 dias geram o cancelamento definitivo da promoção. Benefícios Claro Conta Sob Medida: [i] Pacote Mensal Ilimitado de Ligações de Voz Local e Longa Distância Nacional (com CSP 21 da Embratel) de Claro para Claro, pré-franquia, originadas dentro ou fora da área de registro do cliente, com valor promocional de R\$ 29,90/mês; [ii] o dobro de franquia de dados na contratação de um dos pacotes de dados no Plano Sob Medida; [iii] Pacote Mensal Ilimitado de Ligações Locais de Voz de Claro para Claro, pré-franquia, originadas dentro ou fora da área de registro do cliente, com valor promocional de R\$ 5,00/mês; [iv] acesso ilimitado às redes sociais facebook, linkedin, twitter e orkut, exclusivamente através dos endereços de acesso m.facebook.com, m.twitter.com, m.linkedin.com e m.orkut.com na contratação de um dos pacotes de dados no Plano Sob Medida; 50MB a 100B; [v] Pacote de Torpedos (SMS e MMS) Nacional Ilimitado de Claro para Claro com valor promocional de R\$ 9,90/mês (Benefícios não cumulativos); [vi] acesso grátis e ilimitado a conta de e-mail iclara e 01 (um) e-mail (POP3) previamente cadastrado no Portal iclara. Consulte o regulamento completo, contratações mínimas necessárias para recebimento dos benefícios, outras restrições e mais informações em www.claro.com.br ou ligue 1052. Imagens meramente ilustrativas.



# Google cria óculos à la 'Exterminador do Futuro'

► Equipamento vai trazer informações em tempo real sobre o que o usuário observa através das lentes ► Aparelho terá conexão à web e integração com serviços do gigante da rede

Receber informações sobre locais ou objetos na lente de um óculos é algo ainda restrito a filmes de ficção, como o "Exterminador do Futuro". No entanto, a história que popularizou o androide T-800 pelas frases de efeito e por esse tipo de "visão detalhada" deve ficar mais próxima da realidade até o final deste ano, quando as habilidades do personagem vivido por Arnold Schwarzenegger estarão disponíveis em óculos que estão sendo desenvolvidos pelo Google.

O gigante da internet se nega a comentar o projeto, mas fontes internas da empresa confirmaram a produção ao jornal "The New York Times". Segundo a publicação norte-americana, o equipamento vai incluir uma pequena tela que será localizada a alguns centímetros dos olhos do usuário, além de conexão à internet por 3G ou 4G e sensores diversos – incluindo captadores de movimento e GPS. O sistema operacional será o Android e o abastecimento de informações vai integrar os diferentes serviços do Google.

Internamente, o X Team – equipe que trabalha no

## Como funciona

Os óculos vão integrar diferentes serviços do Google para fornecer informações aos usuários.

### Captura

As lentes vão contar com uma câmera de baixa resolução que vai captar imagens ao redor do usuário em tempo real.

### Análise

Os óculos vão enviar dados em nuvem pela internet e utilizar programas como o Google Latitude para compartilhar a localização, o Google Goggles para interpretar imagens e o Google Maps para apontar locais próximos.

laboratório secreto da companhia – vem discutindo as implicações na privacidade do lançamento de um equipamento com essas funções. O objetivo dos desenvolvedores é garantir que as pessoas saibam que podem ter sua imagem gravada por alguém que esteja usando os óculos.



**HENRIQUE RIBEIRO**  
METRO SÃO PAULO

REPRODUÇÃO DA INTERNET



► 'Hasta la vista, Google': óculos da companhia devem ser lançados no final deste ano

## 250

a 600 dólares (R\$ 430 a R\$ 1.025, aproximadamente) é o preço especulado por fontes anônimas do Google para o produto. O valor tem como base o custo dos smartphones nos Estados Unidos. Se a lógica se aplicar no Brasil, o preço dificilmente será inferior a R\$ 500.

**Na Comer**  
Volkswagen é muito **mais** **espaco**

**Fox 1.0 4 Portas**  
2011/2012 Completo

Por apenas  
**RS 34.990,**



**SpaceFox 1.6**  
2011/2012

A partir de  
**RS 45.990,**  
ou entrada +  
**18x**



**Voyage 1.0**  
2011/2012

A partir de  
**RS 30.590,**



acesse:  
**comerisp.com.br**

Rua Domingos de Moraes, 2905 (Próx. ao metrô Santa Cruz)

**Tel.: 5078-1055**

Promoção válida até 24/02/2012 ou enquanto durar o estoque (1 unidade de cada veículo anunciado). Veículos básicos com pintura sólida e frete incluso - (\*1) FOX 1.0 4 PORTAS 2011/2012 À VISTA R\$ 34.990,00 - (\*2) VOYAGE 1.0 2011/2012 À PARTIR DE R\$ 30.590,00 - (\*3) SPACEFOX 1.6 À VISTA R\$ 45.990,00 OU ENTRADA DE R\$ 27.594,00 E 18 VEZES DE R\$ 1.050,00 TOTAL À PRAZO R\$ 46.494,00 E TAXA DE 0% a.m. - Imagens meramente ilustrativas. Reservamos nos no direito de corrigir eventuais erros gráficos e de digitação.

Faça revisões em seu veículo regularmente.



# Dramas com grandes atores chegam a SP

▶ ‘Albert Nobbs’ e ‘Tão Forte e Tão Perto’ estreiam hoje nos cinemas



FOTOS: DIVULGAÇÃO  
Glenn Close caracterizada em "Albert Nobbs"

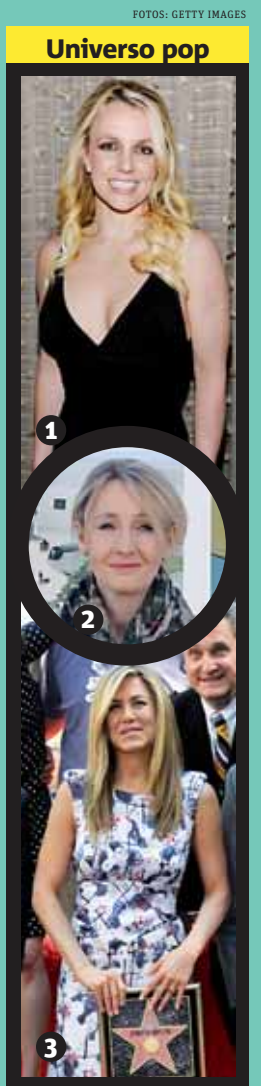

Universo pop

1

2

3

Faltando poucas horas para o Oscar 2012 (leia mais na pág. 14), duas produções candidatas a prêmios importantes chegam hoje aos cinemas de São Paulo. Em comum, elas têm o fato de serem grandes dramas.

“Albert Nobbs” conta a trajetória de uma mulher (Glenn Close) que, para conseguir emprego na Irlanda do fim do século 19, apresenta-se como homem em um hotel e, com o passar do tempo, abandona a noção de identidade sexual. Tão delicada quanto triste, a história pode render a estatueta de melhor atriz à protagonista – indicada pela sexta vez nesta categoria e nunca vencedora.

Já “Tão Forte e Tão Perto” trata de um acontecimento mais próximo, o 11 de setembro de 2001. Aos 11 anos, Oskar Schell (o estreante Thomas Horn) perde o pai (Tom Hanks) nos atentados ao World Trade Center e bloqueia a comunicação com a mãe (Sandra Bullock). O longa concorre à premiação máxima (melhor filme) e a melhor ator coadjuvante (o sueco Max von Sydow, que não fala uma palavra e diz tudo).

**RAQUEL PAULINO**  
METRO SÃO PAULO



Thomas Horn e Tom Hanks em “Tão Forte e Tão Perto”

**1** Britney Spears deve assumir uma das vagas de jurada de “The X Factor” deixadas por Nicole Scherzinger e Paula Abdul. ● METRO

**2** J.K. Rowling (de “Harry Potter”) anunciou que lançará ainda em 2012 um livro para adultos. ● REUTERS

**3** Jennifer Aniston ganhou a estrela número 2462 na Calçada da Fama de Hollywood. ● METRO

**SEMINOVOS COM ATÉ R\$ 9.000, ABAIXO DA TABELA**

**ABRIREMOS NESTE SÁBADO E DOMINGO**

**SUPER LIQUIDAÇÃO**

**JETTA VARIANT**  
08/08 • COMPLETO+TETO  
PRATA | BBS-2933

PREÇO DA TABELA POR R\$ 54.750  
Preço no Comeri R\$ 49.990

**CAPTIVA 2.4 ECOT.**  
10/10 • COMPLETA  
FWD | PRETO | EMP-4878

PREÇO DA TABELA POR R\$ 71.540  
Preço no Comeri R\$ 62.990

**FIT EX MECÂNICO**  
05/05 • COMPLETO  
CINZA | FIT-0012

PREÇO DA TABELA POR R\$ 27.020  
Preço no Comeri R\$ 22.990

**MONTANA CONQUEST 1.8**  
05/05 • PROT. + CAPOTA MARÍTIMA  
PRATA | DMB-2232

PREÇO DA TABELA POR R\$ 22.456  
Preço no Comeri R\$ 19.990

VEÍCULO	ANO/MOD.	COR	PLACA	OPCIONAIS	À VISTA
307 FELINE 2.0 AUTOM.	06/07	PRETO	DSU-0876	COMPLETO	29.990
IDEA ELX 1.4	09/10	CINZA	EDG-3186	COMPLETO	34.990
CELTA LIFE 2 PTS	08/09	PRETO	EGF-5128	TE	18.990
GOL 1.0 GIV	07/07	VERMELHO	DUR-2434	BASICO	17.990
ASTRA HB ADVANT AUTOM.	08/08	CINZA	DZX-0815	COMPLETO	31.990
POLO SEDAN 1.6	08/09	CINZA	EF5-0845	COMPLETO	30.990
GOL 1.0 GIV 4PTS	07/07	CINZA	DTZ-9820	BASICO	19.990
GOL 1.6 GV	08/09	PRETO	EEV-1336	COMPLETO	26.990
PALIO ELX 1.4	08/09	PRETO	EDW-6041	COMPLETO	25.990
PALIO WEEKEND ADVENTURE	09/09	VERMELHO	EGF-6942	COMPLETO	38.990

VEÍCULO	ANO/MOD.	COR	PLACA	OPCIONAIS	À VISTA
TIIDA 1.8 SL AUTOM.	10/11	PRETO	ERO-0955	COMPLETO + TETO	49.990
206 SENSAT 2 PTS	05/05	PRETO	DJG-1368	VE+TE	13.990
C3 GLX 1.4	09/09	PRETO	EJH-1303	COMPLETO	26.990
FOX BLACKFOX 1.0 4 PTS	09/09	PRETO	EY-0817	DH + VE + TE	26.990
JETTA 2.5 AUTOM.	08/09	PRETO	EJA-5158	COMPLETO + TETO	53.990
SAVEIRO CROSS 1.6	10/11	PRETO	EMF5751	COMPLETO	41.990
FOCUS HB 1.6	05/05	PRETO	DRC-9832	COMPLETO	23.990
FOCUS HB 1.6	09/10	CINZA	EPY-7349	COMPLETO	42.990
ECOSPORT XLS 1.6	07/07	PRETO	DXQ-8948	COMPLETO	28.990
GOL 1.8 POWER GIII	05/05	PRATA	DHO-6257	COMPLETO	20.990

**MELHORES CONDIÇÕES DE FINANCIAMENTO • MELHOR AVALIAÇÃO DO SEU USADO**

TODOS OS SERVIÇOS E ACESSÓRIOS COM PAGAMENTO EM 10X NO CARTÃO

Aberto de Segunda à Sexta das 8:00h às 19:00h e Sábado das 9:00h às 18:00h



Comeri





# Maior premiação do cinema acontece neste fim de semana

▶ Nove produções concorrem à estatueta de melhor filme no 84º Oscar ▶ Cerimônia será transmitida ao vivo

Martin Scorsese rodou seu primeiro filme infantil e, como resultado, acumulou 11 indicações ao Oscar 2012. O longa, "A Invenção de Hugo Cabret", é seguido de perto por outro favorito, "O Artista", com dez indicações.

Os vencedores da 84ª edição do prêmio serão conhecidos neste domingo. A festa será transmitida ao vivo, na TNT, a partir das 20h30 (horário de Brasília), com a chegada dos convidados ao tapete vermelho. Comandada por Billy Crystal, a cerimônia, às 22h, também irá ao ar na Globo.



**THAIS AZEVEDO**  
METRO SÃO PAULO



## Os indicados nas principais categorias

### Melhor Filme

- ▶ "Os Descendentes"
- ▶ "Cavalo de Guerra"
- ▶ "O Artista"
- ▶ "Histórias Cruzadas"
- ▶ "Tão Forte e Tão Perto"
- ▶ "O Homem Que Mudou o Jogo"
- ▶ "A Invenção de Hugo Cabret"
- ▶ "A Árvore da Vida"
- ▶ "Meia-Noite em Paris"



### Melhor Diretor

- ▶ Woody Allen – "Meia-Noite em Paris"
- ▶ Terrence Malick – "A Árvore da Vida"
- ▶ Alexander Payne – "Os Descendentes"
- ▶ Michel Hazanavicius – "O Artista"
- ▶ Martin Scorsese – "A Invenção de Hugo Cabret"



### Melhor Ator

- ▶ Brad Pitt, por "O Homem Que Mudou o Jogo"
- ▶ Gary Oldman, por "O Espião Que Sabia Demais"
- ▶ Jean Dujardin, por "O Artista"
- ▶ George Clooney, por "Os Descendentes"
- ▶ Demián Bichir, por "A Better Life"

### Canção Original

- ▶ "Man or Muppet", de "Os Muppets" – música e letra de Bret McKenzie
- ▶ "Real in Rio", de "Rio" – música de Sergio Mendes e Carlinhos Brown, letra de Siedah Garrett



### Melhor Atriz

- ▶ Viola Davis, por "Histórias Cruzadas"
- ▶ Rooney Mara, por "Millennium – Os Homens Que Não Amavam as Mulheres"
- ▶ Meryl Streep, por "A Dama de Ferro"
- ▶ Glenn Close, por "Albert Nobbs"
- ▶ Michelle Williams, por "Sete Dias Com Marilyn"

### Melhor Animação

- ▶ "Kung Fu Panda 2"
- ▶ "Um Gato em Paris"
- ▶ "Rango"
- ▶ "Gato de Botas"
- ▶ "Chico & Rita"



O MAIOR FILME DE SUSPENSE DO ANO!

O ASTRO DA SÉRIE "HARRY POTTER" DANIEL RADCLIFFE

A MAIS  
APAVORANTE  
HISTÓRIA DE FANTASMA  
DOS NOSSOS TEMPOS.

A MULHER DE PRETO



AMULHERDEPRETOFILME.COM.BR  
VERIFIQUE A CLASSIFICAÇÃO INDICATIVA DO FILME

CÓPIAS DUBLADAS  
E LEGENDADAS



FACEBOOK.COM/AMULHERDEPRETO



ESTREIA HOJE NOS CINEMAS



# Walmart



PREÇOS VÁLIDOS POR

# 1 SEMANA

24 de Fevereiro a 01 de Março

## Aproveite o menor preço comprovado pelo Datafolha.



**Azeite de oliva Gallo**  
• Lata ou vidro  
• 500 ml

RS **10,50** cada



**Azeite de oliva Farchione**  
• Extravirgem  
• 500 ml

RS **7,98**



**Azeite de oliva Beirão**  
• Extravirgem  
• 500 ml

RS **5,98**



**Palmito de açaí Floripa**  
• Inteiro  
• 300 g

RS **7,00**



**Azeitonas verdes Raiolita Raiola**  
• Com caroço  
• 500 g

RS **5,98**



**Milho Bom Preço**  
• 200 g

RS **0,94**



**Ervilha Bom Preço**  
• 200 g

RS **0,88**



**Atum ralado Gomes da Costa**  
• Natural ou em óleo  
• 170 g

RS **3,00**



**Massa Grano Duro De Cecco**  
• 500 g

RS **3,60**



**Ketchup Heinz**  
• 397 g

RS **5,00**



**Molho de tomate Tomatino**  
• Sachê  
• 340 g

RS **0,88**



**Macarrão instantâneo Vigor**  
• 85 g

RS **0,48**



**Massa de sêmola Dona Benta**  
• Diversos cortes  
• 500 g

RS **1,39**



**Vinho tinto português Periquita**  
• 750 ml

RS **22,90**



**Rum Bacardi Mojito**  
• 980 ml

RS **25,00**



**Pack Smirnoff Ice Red**  
• Com 12 unidades de 350 ml cada

RS **33,40**



**Vodka Smirnoff Black**  
• 1 L

RS **39,90**

O MINISTÉRIO DA SAÚDE ADVERTE: CERCA DE 70% DOS ACIDENTES DE TRÂNSITO FATAIS SÃO CAUSADOS PELO CONSUMO DE ALCOOL. SE BEBER NÃO DIRIJA. APRECIAR COM MODERAÇÃO.

SÃO PROIBIDAS A VENDA E A ENTREGA DE BEBIDAS ALCOÓLICAS A MENORES DE 18 (DEZOITO) ANOS\* (art. 17, II, do Estatuto da Criança e do Adolescente).

Central de Relacionamento com o Cliente: 0800-7055050 ou [walmartvoce@wal-mart.com](mailto:walmartvoce@wal-mart.com).

Os preços citados neste impresso são em Reais e válidos de 24/02 a 01/03/2012 ou enquanto durarem os estoques, prevalecendo o que ocorrer primeiro, para as lojas mencionadas. Garantimos a quantidade mínima de 10 unidades por loja, dos produtos aqui anunciados na data de início da validade desse impresso. Não vendemos por atacado. Quantidades limitadas. Fotos ilustrativas. Lojas e Horários: GRANDE SP - Aricanduva Seg a Sex das 8h às 23h, Sáb das 8h às 24h e Dom das 8h às 23h - Indianópolis Seg a Sáb das 8h às 23h e Dom das 8h às 22h - Osasco das 7h às 23h - Pacaembu das 7h às 23h - Santo André Seg a Sáb das 8h às 23h e Dom das 8h às 22h - S. Bernardo do Campo das 7h às 24h - Shop. Central Plaza das 8h às 23h - Tamboré das 7h às 23h - Morumbi Seg a Sáb das 7h às 23h (Dom/Fer das 8h às 23h) - VI. Guilherme das 7h às 23h - VI. Leopoldina das 7h às 23h - Washington Luís Seg a Sáb das 8h às 24h e Dom das 8h às 22h - Guarulhos Seg a Sex das 8h às 23h, Sáb das 8h às 24h e Dom das 8h às 22h (inclusive feriados) - Granja Viana das 7h às 23h.

Outras opções online [www.walmart.com.br](http://www.walmart.com.br)







# Cervejas geladinhas para um fim de semana muito gostoso.



Cerveja Budweiser  
lata 350 ml  
Leve 12 pague 11  
R\$ 1,89  
cada

SÃO PROIBIDAS A VENDA E A ENTREGA DE BEBIDAS ALCOÓLICAS A MENORES DE 18 (DEZOITO) ANOS (art. 81, II do Estatuto da Criança e do Adolescente).

BEBA COM MODERAÇÃO

Cerveja Nova Schin  
garrafa 250 ml

R\$ 0,79



Cerveja Nova Schin  
lata 350 ml

R\$ 1,09



Cerveja sem álcool  
Nova Schin - lata 350 ml

R\$ 1,49



Cerveja Antarctica sub zero  
lata 350 ml

R\$ 1,09



Cerveja Kaiser - lata 350 ml

R\$ 1,19



Cerveja Skol - lata 269 ml

R\$ 1,19



Cerveja Skol - lata 473 ml

R\$ 1,99



Cerveja Itaipava  
lata 350 ml

R\$ 1,49



Cerveja Brahma Chopp  
lata 350 ml

R\$ 1,59



Cerveja Heineken  
lata 350 ml

R\$ 2,05



Cerveja Heineken  
baril 5 litros  
R\$ 47,90

CONFIRA EM NOSSAS LOJAS AS FACILIDADES DE PAGAMENTO: O pagamento pode ser feito em dinheiro, em cheque, com os cartões do Grupo Pão de Açúcar, de crédito Visa, MasterCard, Diners, American Express, Aura, Sorocred, Good Card e outros cartões de crédito de sua cidade; cartões de débito Maestro, MasterCard, Visa Electron, Rede Shop, Cheque Eletrônico, além de vários cartões-alimentação; confira a relação nas lojas. Entregamos em sua casa, informe-se nas lojas. Casa do Cliente: 0800-7732732.

Ofertas válidas de 24 a 26/02/2012, ou enquanto durarem os estoques, para todas as lojas Pão de Açúcar do Estado de São Paulo. Após essa data, os preços voltam ao normal. Para melhor atender nossos clientes, não vendemos por atacado e reservamo-nos o direito de limitar, por cliente, a quantidade dos produtos anunciados. Garantimos a quantidade mínima de 12 unidades/kg de cada produto por loja. Fica ressalvada eventual retificação das ofertas aqui veiculadas.

Fique por dentro das novidades do Pão de Açúcar nas redes sociais:



Os acessórios mostrados nas fotos não fazem parte das ofertas e as imagens dos produtos não especificadas são meramente ilustrativas. Verifique a disponibilidade dos itens deste folheto nas lojas Pão de Açúcar.



Pão de Açúcar Lugar  
de gente  
feliz.





Durante 22 anos, o jornalista Assis Ângelo garimpou áudios, discos raros, partituras, fotografias, desenhos, matérias de jornais, entrevistas, letras e canções relacionados à capital paulista. O resultado desse árduo trabalho pode ser conferido na exposição “Roteiro Musical da Cidade de São Paulo”, em cartaz na área de convivência do Sesc Santana.

Em meio ao vasto material audiovisual, os visitantes podem rever ou – no caso dos mais jovens – conhecer formatos de discos como os velhos 76 e 78 RPMs, LPs e compactos de vinil (simples e duplos).

Um ambiente especial é totalmente dedicado às músicas feitas para os times de futebol da cidade, como o Corinthians (o mais cantado), o São Paulo e o Palmeiras. É uma mostra para visitar e se emocionar.

No Sesc Santana (av. Luiz Dumont Villares, 579, tel.: 2971-8700). De ter. a sáb. das 10h às 21h, dom. das 10h às 17h. Até 1º de abril. Grátis.



RAQUEL PAULINO  
METRO SÃO PAULO

# Canções

## contam um século da capital em mostra



► ‘Roteiro Musical da Cidade de São Paulo’ expõe materiais sonoros e impressos, além de relíquias como LPs e compactos de vinil

► A exposição é resultado de 22 anos de pesquisa

ANDRÉ PORTO/METRO

## Projeto dará espaço ao humor da internet



► Angela Dip participa da estreia de Os Antiquados

JOÃO SAL/FOLHAPRESS

Sabe aquele humorista que você conheceu por vídeos na internet e gostaria de ver ao vivo? A partir do mês que vem isso será possível no projeto Os Antiquados, que estreia amanhã – por enquanto, com convidados.

“Queremos fugir um pouco do stand-up, que está em todos os lugares, e

investir em personagens”, explica o idealizador Danilo Pinoti. “Nossa intenção é que seja um laboratório onde os artistas possam testar números e piadas.”

O primeiro dia terá apresentações de Angela Dip, Marco Luque, Marlei Cevada, Murilo Couto e Rodrigo Fernandes, que assumirá o

papel de mestre de cerimônia da noite. Ao longo da temporada, o público poderá indicar atrações no site [www.osantiquados.com.br](http://www.osantiquados.com.br).

● RAQUEL PAULINO

No Teatro Renaissance (al. Santos, 2233, Jardins, tel.: 4003-1212). Todos os sábados, às 23h59. R\$ 60.

## Filmes quarentões ganham retrospectiva

O ano de 1972 foi marcante na história do cinema, com os lançamentos de “O Poderoso Chefão” e “Cabaret”. Para celebrar a chegada destas e de outras produções à casa dos quarentões, o Cine Olido (av. São João, 473, Centro, tel.: 3331-8399) exibirá, a partir de hoje, a mostra “40 Anos Depois”.

“O Poderoso Chefão” abre o ciclo, às 15h30. Ama-



► Cena clássica de “O Poderoso Chefão”

nhã é a vez de “Cabaret” (às 15h) e de “Amargo Pesadelo” (às 17h30).

A programação segue até o dia 1º de março e pode ser consultada no site [www.prefeitura.sp.gov.br/cultura](http://www.prefeitura.sp.gov.br/cultura). Os ingressos custam R\$ 1. ● METRO

### O Metro indica

DIVULGAÇÃO



► A temporada oficial da orquestra começa em 8 de março

#### Pré-temporada

Osemp. A poucos dias do início da temporada 2012, a orquestra apresenta dois concertos a preços populares neste fim de semana. Regidos pelo britânico Frank Shipway, os músicos interpretam a “Fantasia Sinfônica Sobre a Mulher Sem Sombra” e “Sinfonia Alpina”, do compositor alemão Richard Strauss. Na Sala São Paulo (pça. Júlio Prestes, 16, Sta. Cecília, tel.: 3223-3966). Hoje e amanhã, às 19h30. R\$ 15.

FOTOS: DIVULGAÇÃO

#### Shows

##### Soulfly e Howler via crowdfunding.

A “vaquinha” entre fãs, que recentemente trouxe a São Paulo o Penguin Prison, acumula mais duas iniciativas de sucesso. Hoje, é a vez dos americanos do Howler subirem ao palco do Beco 203, na rua Augusta. O grupo, que acaba de lançar seu primeiro álbum, “America Give Up”, conquistou a crítica especializada e já é apresentado como uma das grandes apostas do rock para 2012. Amanhã, o Soulfly, banda de Max Cavallera, ex-Sepultura, se apresenta no Via Marquês. A noite ainda contará com apresentações dos grupos Korzus e Skin Culture.

Howler – No Beco 203 (r. Augusta, 609, Consolação, tel.: 2339-0358). Hoje. Abertura da casa: 22h. Show: meia-noite. R\$ 70. Soulfly – No Via Marquês (av. Marquês de São Vicente, 1.589, Barra Funda, tel.: 3615-2060. Amanhã, a partir das 20h. De R\$ 70 a R\$ 200.



► O Soulfly se apresenta no Via Marquês...



► ... e o Howler faz show no Beco 203

#### Teatro

BIANCHI JR./DIVULGAÇÃO



► Musical comemora os 70 anos do nascimento de Nara Leão

“Nara”. Estrelado por Fernanda Couto, o musical retorna à capital após temporadas de sucesso em Brasília e no Rio de Janeiro. O enredo relembra a trajetória da musa da Bossa Nova, que completaria 70 anos em 2012, em uma seleção musical representativa de mais de 25 anos de carreira. Rodrigo Sanches, William Guedes e Guilherme Terra completam o elenco da produção que homenageia Nara Leão (1942 – 1989). No teatro Jaraquá (r. Martins Fontes, 71, Bela Vista, tel.: 3255-4380). De amanhã a 18/3. Sáb., às 21h, e dom., às 19h. R\$ 40.



### FIM DE SEMANA NA BAND

SÁBADO

POLÍCIA 24H 21:50

MULHERES RICAS 22:40

DOMINGO

CAMPEONATO PAULISTA PALMEIRAS X SÃO PAULO 15:30

BONES 21:00

PRISON BREAK 22:00



# Carrefour



Carrefour  
**Ninguém  
faz melhor que  
o Primeiro**



## 1º a registrar o compromisso público de ter o menor preço.

Desde 1980

[www.grupocarrefour.com.br](http://www.grupocarrefour.com.br)



Refresco em pó  
FIT ou MID  
8 g/30 g

**R\$ 0,65**  
cada



Isotônico  
Gatorade  
Sabores - 500 ml

**R\$ 2,89**  
cada



Néctar  
Activia  
Sabores - 1 litro

**R\$ 4,49**  
cada



Néctar  
Disfrut  
Sabores - 1 litro

**R\$ 1,99**  
cada



Suco concentrado  
Imbiara Caju  
500 ml

**R\$ 2,69**  
cada



Suco integral  
Aurora  
1,5 ml

**R\$ 10,90**  
cada



Água de coco  
Ducoco  
200 ml

**R\$ 1,45**  
cada



Água de coco  
Ducoco  
1 litro

**R\$ 5,69**  
cada



Energético  
Uhu  
1 litro

**R\$ 8,49**  
cada



Energético  
Uhu  
2 litros

**R\$ 14,49**  
cada



Cerveja  
Skol Beats  
Long neck - 330 ml

**R\$ 1,79**  
cada

LEVE **6** PAGUE **4**

Comprando 6,  
a unidade  
sai por **1,19**



Cerveja  
Brahma Chopp  
Long neck - 250 ml

**R\$ 1,09**  
cada



Cerveja  
Budweiser  
Lata - 350 ml

**R\$ 1,89**  
cada



Cerveja  
Heineken  
Lata - 350 ml

**R\$ 2,05**  
cada

**APRECIE COM MODERAÇÃO.**

Ofertas válidas no período de 24/02 a 26/02/2012 para todas as lojas Carrefour Hiper e Super de São Paulo-Capital e da Grande São Paulo. Garantimos a quantidade mínima de 10 (dez) unidades por loja. Os elementos utilizados para a produção das fotos deste anúncio são meramente ilustrativos.



3  
esporte

# Empate azeda a vida do Verdão

► Irreconhecível, Palmeiras empata em 1 a 1 com o Oeste no Pacaembu  
► Resultado deixa arquirrival Corinthians na liderança do Paulistão

Nem parecia que a vitória traria a liderança. Apático e muito mal tecnicamente, o Palmeiras ficou apenas no empate por 1 a 1 diante do Oeste pela 9ª rodada do Campeonato Paulista. Com o resultado, o time do Palestra Itália não só deixou de ficar na ponta da tabela, como deixou a posição para o rival Corinthians – que no dia anterior venceu a Portuguesa por 2 a 0.

Na pior partida do alvinegro na temporada, o time viu os visitantes abrirem o placar logo no início do confronto. Mazinho converteu pênalti infantil cometido por Márcio Araújo.

O Palmeiras ainda igualou o placar na etapa inicial, com Maikon Leite, que aproveitou rebote do goleiro.

Sem precisão nos passes, o time da casa não foi capaz de reverter o marcador e saiu com um empate que desagradou os pouco mais de 9 mil torcedores que foram ao Pacaembu.

Na próxima rodada, o Palmeiras enfrenta o São Paulo, domingo às 16h, em Presidente Prudente.

## Quase lá

O volante Wesley, do Werder Bremen, está mais próximo de ser contratado. O jogador fez exames médicos ontem e foi aprovado. O Verdão, porém, tem até segunda-feira para inscrever o atleta no Paulistão.



WILSON DELL'ISOLA  
METRO SÃO PAULO



RUBENS CAVALLARI/FOLHAPRESS

► Maikon Leite anotou o gol do Verdão no confronto



**Palmeiras:** Bruno; Cícino (Artur), Thiago Heleno, Román e Juninho; M. Araújo, Marcos Assunção, Patrik (João Vitor) e Daniel Carvalho (Vinicius); Maikon Leite e Barcos. **Técnico:** Luiz Felipe Scolari

**Oeste:** Zé Carlos; Paulo Vitor, Fabrício (Wanderson), Eder e Fernandinho; Adriano Alves, Dionísio, Roger (Assizinho) e Serginho; Mazinho (Leandro) e Marcinho Beija-Flor. **Técnico:** Roberto Cavallo

• **Gols:** Mazinho aos 11 e Maikon Leite aos 40 minutos do 1º tempo  
• **Arbitragem:** Marcelo Prieto Alfieri (SP) auxiliado por David Botelho Barbosa (SP) e Bruno Salgado Rizo (SP)

OBERTO VAZQUEZ/FUTURA PRESS



► Wellington passou por cirurgia no joelho esquerdo ontem e desfalcará o São Paulo por, ao menos, sete meses

## Catadão tricolor para o clássico

Com o departamento médico lotado e Lucas na Seleção, o São Paulo acumula desfalques para o clássico contra o Palmeiras, pela 10ª rodada do Paulistão, domingo às 16h. São tantos os problemas que o treinador da equipe, Emerson Leão, ainda não tem ideia do time que mandará a campo para enfrentar o rival.

Mexer na equipe a cada jogo não chega a ser uma novidade para Leão. No estadual, o treinador só conseguiu repetir a escalação da 1ª para a 2ª rodada.

**“Sinceramente não tenho sequer um esboço do time que vai para o clássico.”**

EMERSON LEÃO

Piris, Rhodolfo, Paulo Miranda, João Filipe, Fabrício, Wellington, Rogério Ceni, Cañete e Luis Fabiano passaram pelo Reffis este ano ou ainda estão nele.

Ao menos Willian José e Paulo Miranda, que cumpriram suspensão, voltam ao time. ● METRO



## Breves

### Teixeira adiará saída da CBF

**AGORA NÃO.** O presidente da CBF, Ricardo Teixeira, adiou sua decisão de deixar o cargo, mas deverá mesmo renunciar. Fontes próximas ao dirigente afirmam que ele só deixará a presidência depois que pavimentar o caminho de seu aliado, José Maria Marin, para ocupar o cargo. As informações são da colunista da BandNews FM, Mônica Bergamo. ● METRO

### Mostra abre o vestiário ao torcedor

**BASTIDOR.** O Museu do Futebol, no Pacaembu, tem em cartaz a exposição “Vestiário”, que usa fotografia, mapping e artes plásticas. A mostra, do curador Leonel Kaz, apresenta os dramas e as alegrias vividas no interior de vestiários e dá ao torcedor a sensação de adentrar em um dos espaços mais secretos do esporte. A visita, que pode ser feita até dia 15 de julho, custa R\$ 6 e está aberta de terça-feira a domingo, das 9h às 17h. ● METRO

### Maicon para por até 20 dias

**DE MOLHO.** O lateral direito Maicon, da Inter de Milão, foi submetido a exames constataram uma lesão no joelho direito. O brasileiro teve um estiramento em um conjunto de tendões de músculos que auxiliam na movimentação do joelho, e por conta disso, ficará afastado dos gramados entre 15 e 20 dias. ● METRO





# Daitan

Tudo que você QUER do jeito que você PODE!!!

A melhor compra,  
o melhor negócio...  
Você só encontra  
na **Daitan!**



## CIVIC 2012

**POUCAS UNIDADES EM PRONTA ENTREGA!**

Eleito o melhor sedã pela revista  
Quatro Rodas e Jornal do Carro!

Jornal do Carro

**NOVA CR-V 2012  
RESERVE JÁ A SUA!**

**\*SEU USADO VALE MUITO COMO ENTRADA**

**TODA  
LINHA**

## NEW FIT

**60% de entrada  
+ 18X SEM JUROS**



**TAXA**

**%  
a.m**



No trânsito somos todos pedestres.

# WWW.DAITAN.COM.BR

**Ibirapuera**

Av. Ibirapuera, 2771  
11 5536 9966

**Pompéia**

R. Carlos Vicari, 154  
11 2102 0999

**Sumaré**

Av. Sumaré, 1421  
11 3675 0655

**Jabaquara**

Av. Jabaquara, 2371  
11 5591 0140

Ofertas válidas até o dia 26/02/12 ou o término do estoque. Toda linha Fit 11/12 e 12/12 (10 unidades em estoque). Taxa de cadastro e IOF não inclusos. \* Usado sujeito à avaliação física no concessionário. Crédito sujeito à aprovação. Reservamo-nos o direito de corrigir quaisquer erros de digitação.

ACESSE:



[www.facebook.com/Honda-Daitan](http://www.facebook.com/Honda-Daitan)



[twitter.com/Honda\\_Daitan](http://twitter.com/Honda_Daitan)



[www.youtube.com/Daitanweb](http://www.youtube.com/Daitanweb)





ROBERTO VAZQUEZ/FUTURA PRESS

► Técnico se diz feliz pela postura dos seus comandados

## Tite elogia a solidariedade corintiana

O Corinthians venceu a Portuguesa por 2 a 0 com bastante autoridade e tranquilidade. Mais do que os três pontos, o técnico Tite voltou a elogiar a postura dos seus comandados e resumiu o estilo da sua equipe. “O time é competitivo, solidário e com alma. Depois que pega a bola, coloca qualidade e cada atleta já sabe a função que deve desempenhar. Existe intensidade de treinamento, simplicidade e humildade

de respeitar o adversário, o treinador adversário, de enxergar dessa maneira”, afirmou o treinador.

Questionado sobre como o Timão chegou a esse estágio, Tite preferiu lembrar do mérito de quem recebe a informação e da forma que ela é passada no cotidiano.

“Eu não vendo nem faço imposição de nada, a gente se convence no dia a dia, com o trabalho, todos são valorizados nas vitórias”, lembrou. **BAND.**



Neymar caído no gramado: cena comum nos jogos do Santos

► Técnico santista, Muricy Ramalho, vê tática adversária de alternar os ‘autores’ das faltas sobre Neymar durante os jogos para evitar expulsões

MARCOS BEZERRA/FUTURA PRESS

# Rodízio de pancada

Depois da vitória sobre o Comercial, o técnico do Santos, Muricy Ramalho, pediu providências da arbitragem contra o que chamou de “revezamento manjado” em Neymar. De acordo com o treinador, as equipes adversárias do alvinegro batem no camisa 11 com jogadores alternados a cada lance para evitar expulsões.

“Estão abusando do rodí-

zio. Ele não se joga, é falta. Ele é muito forte fisicamente, mas uma hora vai acontecer de não aguentar. Temos de proteger o jogador, pois ele é fundamental para a Copa do Mundo de 2014. Se o Brasil quer ganhar, temos de ter o Neymar inteiro em campo”, declarou Muricy.

No último duelo, inclusive, dez das 21 faltas nos santistas foram cometidas

**“Sempre há um rodízio para cometerem faltas. Estou ficando até com torcicolo.”**

NEYMAR

na Joia – que, como de praxe, não reclamou dos jogadores rivais. O craque disse que este papel cabe ao árbitro, mas que, não raramente, termina os jogos

com muitos hematomas.

Mesmo com a economia de palavras de Neymar, o treinador faz questão de pedir mais proteção ao seu principal jogador: “Está manjado, mas só nós vemos e não cabe a nós fazer nada, temos de esperar alguém da arbitragem tomar as atitudes devidas.”

Amanhã, às 18h30 na Arena Barueri, o Peixe enfrenta a Ponte Preta. **METRO**



Projeto imortal

► Contrato de Luxa com o Grêmio vai até o final de 2012

LUCAS UEBEL/PREVIEW.COM/FOLHAPRESS

## Novo Deus do Olímpico

Apresentado pelo presidente Paulo Odone com a frase “alguém que dispensa apresentações”, Vanderlei Luxemburgo foi oficializado ontem pelo Grêmio. Contratado após um trabalho irregular de Caio Júnior, Luxa disse que foi trazido para recolocar o time na rota das grandes conquistas e prometeu que o Tricolor gaúcho estará na Taça Libertadores da América do ano que vem.

### Fórmula 1

#### Maldonado é o mais rápido em Barcelona

**VELOZ.** O piloto Pastor Maldonado, companheiro de Bruno Senna na Williams, foi o mais rápido no penúltimo dia de testes em Barcelona. O venezuelano deu 106 voltas e cravou o melhor tempo da semana, com a marca de 1min22s391.

Único brasileiro na pista, Felipe Massa fez apenas 84 voltas e terminou apenas em sexto. **METRO**

#### Rubinho diz que ainda pode voltar à F-1

**FUTURO.** Sem vaga no grid, Rubens Barrichello voltou a declarar que a Fórmula 1 ainda não é um capítulo encerrado. Em entrevista à revista “Autosport”, o brasileiro usou o heptacampeão Michael Schumacher como exemplo para dizer que um dia poderá retornar à categoria.

“Minha mente está aberta. Estou com a cabeça do mesmo jeito que Schumacher e se eu não estou mais na F-1, estarei por perto. Quero me despedir quando tiver 60 anos ou algo assim”, disse. **METRO**

## Castroneves aprova testes em Alabama

JUSTIN EDMONDS/GETTY IMAGES



► Helinho voltará ao circuito no próximo dia 28

Helio Castroneves completou mais uma série de testes com o Dallara DW12 Chevrolet, que usará no Campeonato Mundial de Fórmula Indy nesta temporada. Foram dois dias de trabalho no Barber Motorsports Park, no Alabama.

“Foram treinamentos muito proveitosos porque conseguimos evoluir bastante no acerto do carro e comprovar a sua durabilidade, já que foram mais de 120 voltas. teremos muitas emoções este ano”, destacou o piloto. **METRO**



“A ANHANGUERA ME AJUDOU  
A CONSTRUIR UMA  
CARREIRA DE VERDADE”

OpillyOne

CRISTIANO  
MARQUES,  
ex-aluno  
da Anhanguera.



UMA DAS MAIORES INSTITUIÇÕES DE ENSINO  
DO MUNDO DÁ TODA A FORÇA PARA VOCÊ ESTUDAR.

- **Mensalidades acessíveis** que cabem no seu bolso.
- Apoio para você conseguir um **crédito estudantil**, inclusive o FIES.
- **Livros** com até **80% de desconto**.
- **Unidades bem localizadas**, pertinho de casa ou do trabalho.
- Opção de cursos de **Educação a Distância** com **horários flexíveis**.
- **Catho Online gratuito\***, mais de 250.000 vagas anunciadas.
- **Google Apps**, para você ficar conectado com os colegas e professores.
- **Curso de inglês BBC Basic English\*\*** grátis no primeiro semestre.



\* Benefício oferecido pelo governo federal para o ensino superior, desde que o aluno possua renda familiar per capita inferior a R\$ 1.500,00. \*\* A graduação do módulo BBC integra-se a um módulo a ser cursado no 1º semestre de 2012 para alunos regularmente matriculados em cursos de Graduação da instituição credenciada pelo Ministério da Educação (MEC), e é ofertada em um módulo por CFE.

Prova 26/Fev

[www.vestibulares.br](http://www.vestibulares.br)  
0800 883 2303



Anhanguera

Aqui o seu esforço  
ganha força.





Leve já o que você precisa. Leroy Merlin Vantagens Especiais.



**R\$ 18,50**  
CIMENTO SACO 50KG  
CP II - E-32, Votoran.  
CÓDIGO: 85982015

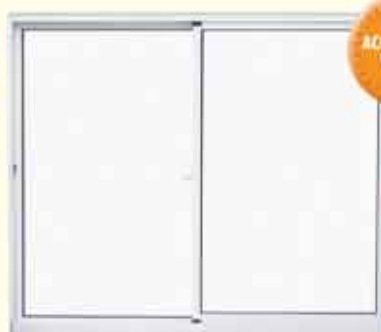

ACOMPANHA VIDROS

**R\$ 379,90**  
JANELA DE CORRER SASAZAKI  
Linha Alumifort, em alumínio, com 2 folhas, na cor branca, 100x120cm.  
100x150cm - R\$ 409,90  
CÓDIGO: 86995342-86995300



**R\$ 49,90**  
CABO FLEXÍVEL MEGATRON  
Bitola de 2,5mm<sup>2</sup>, diversas cores, rolo com 100 metros.  
CÓDIGO: 87807083



**R\$ 599,90**  
CONDICIONADOR DE AR MODELO SPLIT MIDEA  
Mod. Aicy, com controle remoto, potência de 9.000 BTUs, frio, em 220V.  
CÓDIGO: 87965255-87965444



**R\$ 16,90**  
PISO 52X52 EXTRA LANZI  
Mod. Style White, estilo monocolor, indicado para áreas internas. PEI-4.  
CÓDIGO: 88104380



**R\$ 31,90**  
PORCELANATO POLIDO 60X60  
Mod. Crema Super Glossy, estilo monocolor, indicado para áreas internas.  
CÓDIGO: 88025084

EXCLUSIVIDADE LEROY MERLIN



**R\$ 139,90**  
BACIA COM CAIXA  
Mod. Eco, na cor branca, Celite.  
CÓDIGO: 87786055-87786041



**R\$ 119,90**  
TORNEIRA DE LAVATÓRIO  
Mod. Lógica, bica alta, cromada. Docol.  
CÓDIGO: 87601430



**R\$ 269,90**  
KIT GABINETE WC  
Mod. Prisma, 60cm, nas cores branca, branca/bone, branca/cinza, branca/mel, branca/preta ou branca/tabaco. Harpex.  
Torneira não inclusa.  
CÓDIGO: 87604496-87604545-87604552-87604531-87604524-87604510



**R\$ 1899,90**  
AQUECEDOR DE ÁGUA  
Mod. K030-SEI, 31 litros GN ou 30 litros GLP, inox, 110V ou 220V. Komeco.  
CÓDIGO: 88071452-88071445



**R\$ 44,90**  
MASSA CORRIDA METALATEX  
30kg, PVA, indicada para interiores.  
6kg - R\$ 15,90  
CÓDIGO: 87138184-87138191



**R\$ 69,90**  
TEXTURA GRAFFIATO  
14 litros, acabamento riscado, diversas cores, indicada para interiores e exteriores.  
Acabamento liso - R\$ 69,90  
CÓDIGO: 87460534-87460471

[www.leroymerlin.com.br](http://www.leroymerlin.com.br)

**LEROY MERLIN**  
A casa da sua casa.

• LAR CENTER - SP AV. OTTO BAUMGART, 500, NO ESTACIONAMENTO DO LAR CENTER • MORUMBI - SP MARGINAL PINHEIROS, PRÓX. À PONTE DO MORUMBI (UTILIZE TAMBÉM OS ACESSOS PELO REAL PARQUE) • RAPOSO TAVARES - SP ROD. RAPOSO TAVARES, KM 14 • RICARDO JAFET - SP AV. DR. RICARDO JAFET, 1501, JUNTO AO EXTRA • SÃO CAETANO - SP AV. DO ESTADO, 1750, ANEXO AO CARREFOUR • SHOPPING INTERLAGOS - SP AV. INTERLAGOS, ALT. 2255 • TIETÉ - SP MARGINAL TIETÉ, 6061, PRÓX. À PONTE DA FREGUESIA DO Ô. CENTRAL DE RELACIONAMENTO: 4007-1380. Lar Center - segunda a sábado, das 8h às 22h. Domingos e feriados, das 10h às 20h. Morumbi - segunda a sábado e feriados, das 8h às 22h. Domingos, das 9h às 21h. Raposo Tavares - segunda a sábado e feriados, das 8h às 22h. Domingos, das 9h às 20h. Ricardo Jafet - segunda a sábado e feriados, das 8h às 22h. Domingos, das 10h às 20h. São Caetano - segunda a sábado e feriados, das 8h às 22h. Interlagos - segunda a sábado, das 8h às 22h. Domingos e feriados, das 10h às 20h. Marginal Tieté - segunda a sábado e feriados, das 8h às 23h. Domingos, das 10h às 21h.

\*Condições válidas para produtos anunciados em catálogos e similares, bem como para aquisições feitas no prazo de até 10 dias. Consulte nossas lojas ou acesse no internet para verificar as demais condições. Consulte condições de pagamento na loja. Ofertas válidas de 24/02 a 05/03/2012 ou enquanto durarem as estoques para as lojas da Grande São Paulo.