



PROGRAMA DO SHOW



Roteiro de Desfile do G.R.E.S. União da Ilha do Governador

Sábado, 5 de fevereiro de 2005.

Da vereda dos trilhos, a um sonho de fé... A Ilha traz a conquista do Pináculo, Corcovado tentação!

Carnaval 2005



Viaje nesse trem com a Ilh

CARRO ABRE-ALAS

O VÔO DA ÁGUIA NO PINÁCULO DA TENTAÇÃO

A primeira parte, traz a identidade da União da Ilha, com a águia, a lira e o brasão, símbolos da escola. Na segunda, a natureza que encantou Vespúcio, que denominou o morro como "Pináculo da Tentação".



SEGUNDO CARRO ALEGÓRICO

O CHORO DA PEDRA

O monte vertia águas, dando origem à Fonte do Beijo, nascente do Rio Carioca, que foi importantíssimo para a estruturação da cidade. Diz a lenda que as águas davam virilidade aos homens e sensualidade e fertilidade às mulheres. Destaque de Chão: Janaína Guerra.

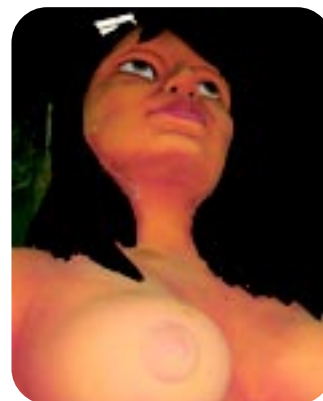

TERCEIRO CARRO

VEREDA D

A Estrada de Ferro conquistou o monte. Os engenheiros Pereira Passos e João Teixeira Soares planejaram a obra, inaugurada em outubro de 1884. Em 1910, se torna a Primeira Estrada de Ferro Eletrificada do país. À frente do carro, os destaques de chão Roberto Amaral e Verônica Fiorinno.

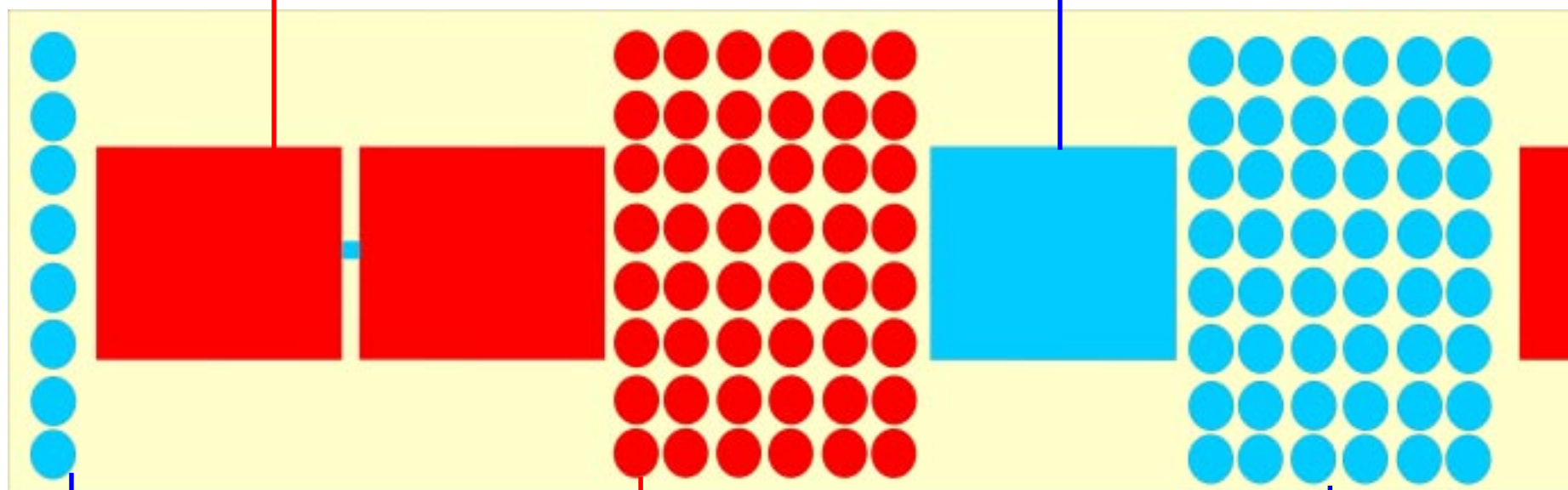

COMISSÃO DE FRENTE

ATRAÍDOS PELO MONTE

Representa a alegria transmitida pelos nossos turistas ao visitar o Rio de Janeiro e o Corcovado.

O coreógrafo é **Rodrigo Marques**, um dos responsáveis pelo desenvolvimento e ensino na Casa de Dança de **Carlinhos de Jesus**.

ALA VOU AO ALTO DAQUELE MONTE - Representa D. Pedro I e seu desejo de conquistar o monte.

ALA BROMÉLIAS - Na visão de Debret, a exuberância das flores e plantas que cobrem o Corcovado.

ALA ORQUÍDEAS - Na visão de Debret, a exuberância das flores e plantas que cobrem o Corcovado.

ALA BORBOLETAS - Representam todos os insetos, em especial as borboletas.

ALA TUCANOS - Representam a pluralidade de pássaros que povoam a Floresta da Tijuca.

ALA MARITACAS - Representam a pluralidade de pássaros que povoam a Floresta da Tijuca.

ALA VIVEIRO DE ACARIS - É o significado da palavra carioca na língua indígena. Deu nome ao rio que verte do Corcovado.

ALA PASSEIO DA CORTE - O morro foi palco de passeios e piqueniques realizados pela corte.

ALA O DECRETO - D. Pedro II permite a construção da Estrada de Ferro do Corcovado.

1º CASAL DE MESTRE-SALA E PORTA-BANDEIRA (TONINHO E BABI) - FERRO SE ENGASTA NA ROCHA - A "união" dos trilhos com a rocha.

REI, RAINHA E MUSA DA BATERIA (Renato Sorriso, Thatiana Pagun, Bruna Bruno) - CURVAS E GRAUS DA ESTRADA DE FERRO - A sinuosidade e perfeição do trajeto do trem.

BATERIA - 1ª ESTRADA DE FERRO TURÍSTICA DO BRASIL - A primeira viagem realizada pelo trem.

ALA DE PASSISTAS - 1ª ESTRADA DE FERRO ELETIFICADA DO BRASIL - O trem se moderniza

ALA HOTEL PAINEIRAS - Foi concentração da Seleção de Futebol.

ALA CHAPÉU DO SOL - Mirante de vidro, ferro e ardósia, foi construído pelos belgas no local onde hoje fica o Redentor.

na. Ala a ala, carro a carro.

PRIMEIRO CARRO ALEGÓRICO

OS TRILHOS



QUARTO CARRO ALEGÓRICO

SONHO DE FÉ

O sonho do Padre Bos é realizado. Todas as "mãos" que fizeram o monumento são homenageadas: os engenheiros, arquitetos e artistas, além, é claro, do padre. Como destaque de chão, Juliana Pagung.



QUINTO CARRO ALEGÓRICO

A ILHA PEGA O TREM

O trem moderno conduz os tentados ao altar da Pátria. A águia insulana faz sua viagem de subida, desvendando mistérios e tentações e conquistando o Pináculo. À frente do carro, o destaque de chão Carmen Coelho.

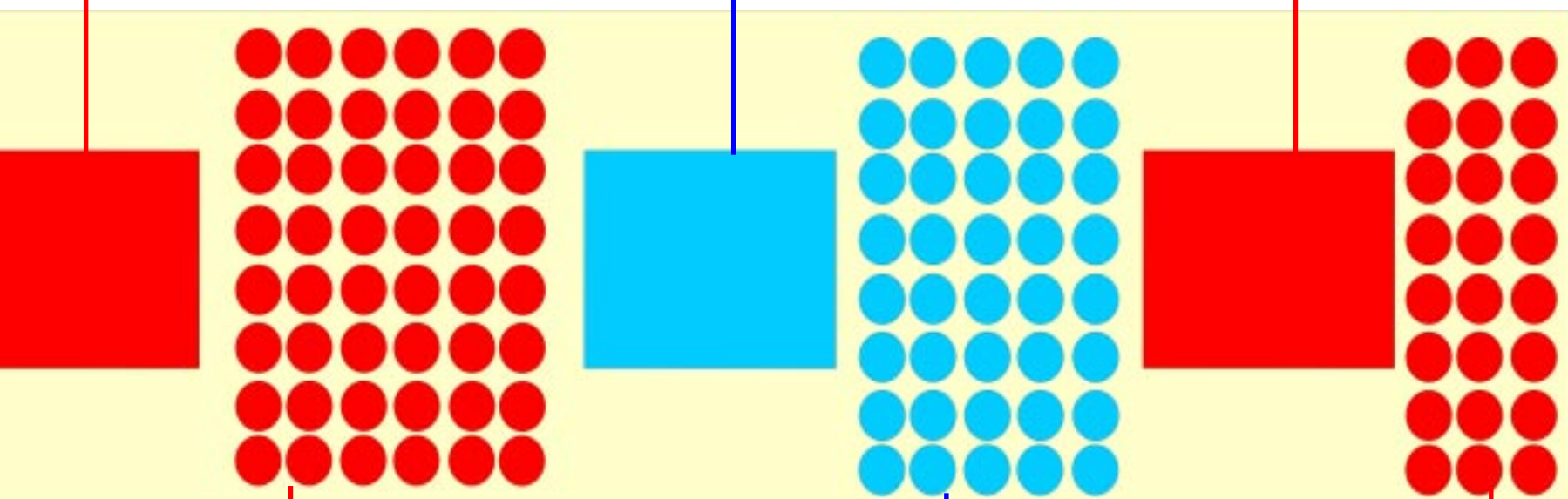

ALA O VISIONÁRIO - O padre Bos, que sonhava com a imagem do Redentor no Corcovado.

ALA CONSAGRAÇÃO DA HUMANIDADE - Com a encíclica do papa Leão XIII, em 1891, a humanidade foi consagrada ao Coração de Jesus e monumentos surgiram pelo mundo.

ALA CORCOVADO PEDESTAL NATURAL - A idéia do padre é aceita e a Igreja decide construir.

ALA SEMANA DO MONUMENTO - A maior campanha de arrecadação para a construção da estátua.

ALA ÍNDIOS BORORÓS - Essa tribo conseguiu recursos para a construção do Redentor.

ALA ARTE DÉCO - Estilo arquitetônico do Redentor.

ALA PRINCÍPIO CONSTRUTIVO - Conjunção da engenharia, arquitetura e escultura na obra.

ALA FLORESTA DA TIJUCA - A beleza da mata.

ALA DAS BAIANAS - ANJOS CONDUTORES DE VOTOS - Anjos abençoam a União, trazendo paz e amor.

ALA DAS CRIANÇAS - MAQUINISTAS DA ALEGRIA - Com amor, as crianças levam o trem da Ilha.

ALA MARAVILHOSA - Do Pináculo, temos a visão total de nossa cidade.

2º CASAL DE MESTRE-SALA E PORTA-BANDEIRA (GUGA E NATÁLIA) - ENCANTO E PAIXÃO - O encanto e a paixão da Ilha do Governador, vista do alto do monte.

ALA CARTÃO POSTAL - O cartão postal do Brasil.

ALA NACIONALIDADES E CELEBRIDADES - Representa todos os que visitaram o Corcovado.

ALA ROMEIROS DA PAZ - O Corcovado é o espaço ideal para clamar pela paz.

ALA CARIOCAS - O "malandro" representa esse povo guerreiro e batalhador, que sofre, mas não perde a alegria de viver.

VELHA GUARDA - FÉ E EXPERIÊNCIA - A experiência é a força que ilumina nossos anseios de vitória, sucesso e paz.

Cante com a Ilha

Autores: Djalma Falcão, Bicudo e Marco Moreno
Intérprete: Ito Melodia, com auxílio de Maurício Maia, Marquinho do Banjo e Nando Pessoa

Nas ondas do mar viajou, o sol clareou
O brilho no olhar do grande navegador
Gente de além horizonte,
Vem conquistar o monte
Oh! Bem-vinda tentação
A Ilha segue os passos do imperador
Traz nos braços a fauna, a flor...
Na magia do Criador
A águia traz os traços do pintor

**Vem meu amor, vem, vem mergulhar...
Meu rio é carioca, as águas vão rolar.
Da Fonte do Beijo, no calor do desejo
Vejo a cidade despertar**

A corte passeia em delírio
Das trilhas, os trilhos vêm anunciar,
O show e lá no Corcovado
Monumento abençoado
Paisagem que seduz e faz sonhar
Eu também tô nesse trem
Vou nesse zig-zag nos abraços do meu bem!
Os anjos sorrindo, do céu vão surgindo.
Em preces estão aplaudindo de pé
Meu povo em seu sonho de fé

**No alto daquela colina tem uma luz!
Uma imagem divina
Que nos ensina o que é paz e amor
E ilumina a Ilha do Governador!**

Beleza e irreverência à frente da bateria



A União da Ilha trará, à frente da bateria, um trio que esbanja alegria e samba no pé. A rainha é a atriz Thatiana Pagung, uma das musas do carnaval. O rei é o gari Renato Sorriso, famoso pelo show que faz na Sapucaí. A musa é Bruna Bruno, moradora do bairro e habitué da quadra.

Saiba quem faz o show da Ilha



Presidente:
Giovanni
Riente



**Dir. Trem do
Corcovado:**
Sávio Neves



Dir. Carnaval:
Luiz Carlos
Riente



Dir. Harmonia:
Márcio
André



Carnavalesco:
Alaor Junior



Carnavalesco:
Roberto
Antônio



Puxador:
Ito Melodia



Dir. Bateria:
Mestre
Paulão



Porta-Bandeira:
Babi



Mestre-Sala:
Toninho



Baianas:
Tia Noêmia



Crianças:
Carla Soares



Velha Guarda:
Walter
Cerqueira



Comunidade:
Leila Gazele

3000 componentes

27 alas

200 ritmistas

5 carros alegóricos

Conteúdo Jornalístico:

Assessoria de Imprensa do
G.R.E.S. União da Ilha do
Governador (Tel: 9759-9097)
Editor: Anderson Baltar (Mtb
21.602)

Revisão: Cristina De Marco
Tiragem: 10 mil exemplares

E-mail:
imprensa@uniaodailha.com.br